

Einwohnergemeinde



Vorbericht Budget 2024

Nach HRM2

(gemäss Art. 29 Direktionsverordnung über den Finanzhaushalt der Gemeinden FHDV [BSG 170.511])

GR 16. Oktober 2023
GV 04. Dezember 2023

Inhaltsverzeichnis

Vorbericht

0 Auf einen Blick (Management Summary)	3-4
1 Rechnungslegungsgrundsätze	5
2 Erläuterungen	6-10
3 Ergebnis	10-14
4 Erfolgsrechnung	14-15
5 Investitionsrechnung	15
6 Eigenkapitalnachweis	15-17
7 Ausblick Finanzplan 2023 bis 2028	17-22
8 Antrag des Gemeinderates	23
9 Genehmigung Budget	24

Ergebnisse

- Gesamtergebnis Gemeinde	25-26
- Allgemeiner Haushalt	27-28
- Spezialfinanzierung Wasserversorgung	29-30
- Spezialfinanzierung Abwasserentsorgung	31-32
- Spezialfinanzierung Abfall	33-34
- Spezialfinanzierung Feuerwehr	35-36

Erfolgsrechnung

- Funktionale Gliederung	37-58
- Gliederung nach Sachgruppen	59-78

Investitionsrechnung

- Funktionale Gliederung	79-81
- Gliederung nach Sachgruppen	82-84

0 Auf einen Blick (Management Summary)

a) Übergeordnete Rahmenbedingungen und gemeindespezifische Informationen

Das Budget 2024 der Einwohnergemeinde Ersigen wurde nach dem Harmonisierten Rechnungslegungsmodell 2 (HRM2) erstellt. Die Erstellung des Budgets basiert auf dem Jahresabschluss 2022 und dem Budget 2023 der Gemeinde Ersigen.

b) Budgetergebnis in der Übersicht vor der Vornahme der zusätzlichen Abschreibungen

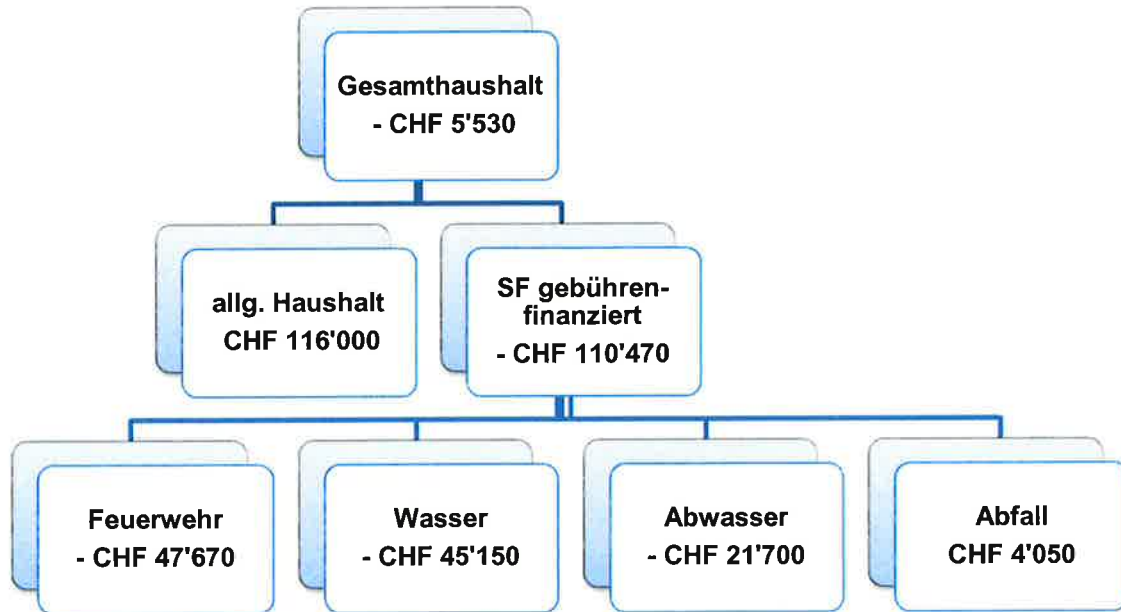

Nach HRM2 müssen zusätzliche Abschreibungen (Art. 84 GV) vorgenommen und in die finanzpolitische Reserve (Eigenkapital) eingelegt werden, wenn im Allgemeinen Haushalt ein Ertragsüberschuss ausgewiesen wird und die Nettoinvestitionen höher als die ordentlichen Abschreibungen ausfallen. Die Voraussetzungen sind beim Budget 2024 erfüllt und es müssen zusätzliche Abschreibungen von CHF 116'000.00 vorgenommen werden.

c) Budgetergebnis in der Übersicht nach der Vornahme der zusätzlichen Abschreibungen

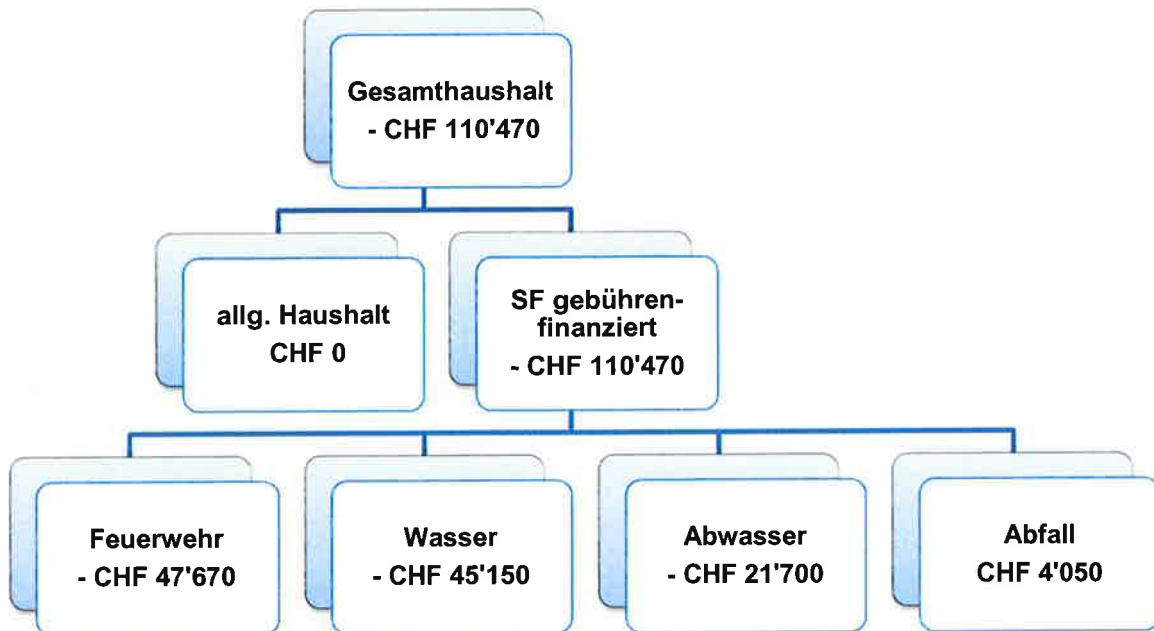

e) Budgetergebnis erläutert

Im allgemeinen Haushalt resultiert nach der Vornahme der zusätzlichen Abschreibungen ein ausgeglichenes Ergebnis von CHF 0.00. Damit wird die rechtliche Vorgabe von Artikel 73, Absatz 1 des bernischen Gemeindegesetzes erfüllt, welche ein ausgeglichenes Budget verlangt.

Aufgrund des Eigenkapitalbestands, siehe nachfolgend unter Ziffer 6, ist das ausgeglichene Budgetergebnis verantwortbar. Der Gesamthaushalt weist einen Aufwandüberschuss von CHF 110'470.00 aus.

Die Spezialfinanzierungen Feuerwehr, Wasser, Abwasser und Abfall weisen zusammen einen Verlust von CHF 110'470.00 aus. Die jeweiligen Ergebnisse werden der entsprechenden Rückstellung belastet oder gutgeschrieben.

f) Investitionen

Die im Budget 2024 errechnete Selbstfinanzierung weist einen Betrag von CHF 721'370.00 aus. Mit dem geplanten Gesamtvolumen an Investitionen im Jahr 2024 von netto CHF 1'495'000.00 ist davon auszugehen, dass eine zusätzliche Verschuldung von rund CHF 700'000.00 eintreten wird.

g) Verschuldung

Die Verschuldung per 1. Januar 2023 hat insgesamt 3,0 Millionen Franken betragen. Aktuell beträgt die Verschuldung 4,0 Millionen Franken. Es ist davon auszugehen, dass dieser Betrag bis Ende 2023 noch etwas reduziert werden kann. Die Schuldenhöhe ist von der Höhe der Einnahmen aus den Liegenschaftsverkäufen (ab 2025, nach der OPLA-Revision 2017+) und von der Höhe des jährlichen Investitionsvolumens abhängig.

h) Situation Bilanzüberschuss (Eigenkapital)

Der Bilanzüberschuss per 1. Januar 2023 betrug CHF 3'421'649.01. Mit dem für das Jahr 2023 prognostizierten Aufwandüberschuss von CHF 217'840.00 und dem ausgeglichenen Budget 2024 wird der Bilanzüberschuss per Ende 2024 im allgemeinen Haushalt CHF 3'203'809.01 betragen. Ein Steuerzehntel macht im Jahr 2024 mit der Anlage von 1,70 Einheiten rund CHF 295'000.00 aus. Somit beträgt der prognostizierte Bilanzüberschuss der Einwohnergemeinde Ersigen im Jahr 2023 rund 10 Steuerzehntel. Das AGR empfiehlt, den Bilanzüberschuss nicht unter einen Bestand von 5 Steuerzehnteln sinken zu lassen.

1 Rechnungslegungsgrundsätze Harmonisiertes Rechnungslegungsmodell 2 (HRM2)

1.1 Allgemeines

Das Budget 2024 wurde nach dem Rechnungslegungsmodell HRM2, gemäss Art. 70 Gemeindegesetz (GG, [BSG 170.11]), erstellt.

Die Gemeinde Ersigen führte im Sinne der Übergangsbestimmungen der Gemeindeverordnung vom 17.10.2012 (GV, BSG 170.111) HRM2 auf den 1. Januar 2016 ein.

1.2 Abschreibungen

1.2.1 Bestehendes Verwaltungsvermögen (Übergangsbestimmungen Ziffer 4.1.1 bis 4.1.4 GV)

Das bestehende Verwaltungsvermögen per 1. Januar 2016 wurde zu Buchwerten in HRM2 übernommen. Der Abschreibungssatz von **10 %** an der Gemeindeversammlung vom 07. Dezember 2015 mit dem Budget 2016 genehmigt. Im Budget 2024 müssen auf dem bestehenden Verwaltungsvermögen **lineare Abschreibungen** von **CHF 401'659.90** vorgenommen werden.

1.2.2 Sonderfälle Verwaltungsvermögen (Übergangsbestimmungen Ziffer 4.2.1 bis 4.2.3 GV)

Per 1. Januar 2016 war einzig im Bereich der Wasserversorgung Verwaltungsvermögen im Betrag von CHF 840'670.08 vorhanden. Die lineare Abschreibung von jährlich CHF 72670.00 erfolgte letztmals im Jahr 2023.

1.2.3 Neues Verwaltungsvermögen

Im Budget 2024 werden die ordentlichen Abschreibungen nach Anlagekategorien (Anhang 2 GV) und Nutzungsdauer (gemäss Anhang 2 GV) der neuen, d. h. nach Einführung von HRM2 erstellten Vermögenswerten berechnet. Die Abschreibungen erfolgen linear nach Nutzungsdauer.

1.2.4 Zusätzliche Abschreibungen (Art. 84 GV)

Zusätzliche Abschreibungen werden vorgenommen, wenn im Rechnungsjahr

- in der Erfolgsrechnung ein Ertragsüberschuss ausgewiesen wird und
- die ordentlichen Abschreibungen kleiner als die Nettoinvestitionen sind.

Zusätzliche Abschreibungen sind zu budgetieren.

1.2.5 Auflösung zusätzliche Abschreibungen (Art. 85 Abs. 3 und 4 GV)

Zusätzliche Abschreibungen sind aufzulösen, wenn

- im betreffenden Rechnungsjahr ein Aufwandüberschuss resultiert und
- der Bilanzüberschussquotient (BÜQ) bei Einwohnergemeinden < 30 % ist.

1.2.6 Investitionsrechnung / Aktivierungsgrenze

Der Gemeinderat belastet einzelne Investitionen bis zum Betrag von **CHF 30'000.00** der Erfolgsrechnung. Er verfolgt dabei eine konstante Praxis. Gemäss Art. 79a GV beträgt die maximale Aktivierungsgrenze für Gemeinden von 1'000 bis 5'000 Einwohner CHF 50'000.00.

2 Erläuterungen

2.1 Allgemeines

Das Gesamtergebnis (siehe Seite 25) schliesst gegenüber dem Budget 2023 um CHF 144'860 besser und gegenüber der Rechnung 2022 um CHF 552'690.38 schlechter ab.

Aus dem Finanz- und Lastenausgleich entsteht für unsere Gemeinde eine Mehrbelastung gegenüber dem Budget 2023 von CHF 97'060.00 und eine Mehrbelastung gegenüber der Rechnung 2022 von CHF 74'065.00.

Die Beiträge an die Lehrerbesoldung wurden aufgrund der aktuellen Vollzeiteinheiten (VZE) und mit Hilfe des Kalkulationstools NFV der Erziehungsdirektion berechnet.

Im Jahr 2024 wurde für neue Schulden mit einem Schulzinssatz von 2.5 % kalkuliert. Im Budget 2023 waren es 2.3 %.

Die Grundlage für die Budgetierung der Fiskalerträge bilden die Rechnung 2022 unter Berücksichtigung der Prognosedaten und Statistiken der kantonalen Steuerverwaltung per 30.08.2023.

Steueranlage:	der einfachen Steuer von 1.70 Einheiten	unverändert
Liegenschaftssteuer	Promille der amtlichen Wertes von 1.2	unverändert

Wiederkehrende Gebühren 2024 in der Kompetenz des Gemeinderates.

Ab 01. Januar 2024 gelten folgende wiederkehrende Gebühren:

Abgabe Feuerwehr:

von der Kantonssteuer	4 %	unverändert
mindestens	CHF 50.00	unverändert
höchstens	CHF 450.00	* unverändert

Hundetaxe (je Hund)	CHF 70.00	unverändert
----------------------------	-----------	-------------

Wasser

Verbrauchsgebühr pro m ³	CHF 1.40	**	unverändert
Grundgebühr pro Wohnung	CHF 120.00	**	unverändert
Grundgebühr pro Industrie-, Gewerbe- und Dienstleistungsbetrieb	CHF 120.00	**	unverändert

Abwasser

Verbrauchsgebühr pro m ³	CHF 1.60	**	unverändert
Grundgebühr pro Wohnung	CHF 180.00	**	unverändert
Grundgebühr pro Industrie-, Gewerbe- und Dienstleistungsbetrieb	CHF 180.00	**	unverändert
Entwässerte Fläche pro m ²	CHF 0.50	**	unverändert

Kehrichtgebühren

Pro kg	CHF 0.35	***	unverändert
Andockgebühr 140 Liter	CHF 1.00	***	unverändert
Andockgebühr 240 Liter	CHF 1.00	***	unverändert
Andockgebühr 800 Liter	CHF 3.00	***	unverändert
Grundgebühr pro Kunde	CHF 70.00	***	unverändert

Brings! Plafonierung

Guthaben pro Haushalt und Jahr	CHF 50.00	***	unverändert
--------------------------------	-----------	-----	-------------

* unverändert Obergrenze Kanton Bern ab 01. Januar 2014 = CHF 450.00

** exklusive Mehrwertsteuer

*** inklusive Mehrwertsteuer

2.2 Erfolgsrechnung

2.2.1 Entwicklung Personalaufwand

		Budget 2024	Budget 2023	Rechnung 2022
30	Personalaufwand	875'430.00	842'000.00	810'903.65
300	Behörden und Kommissionen Entsch. Tag- und Sitzungsgeld	81'200.00	78'700.00	75'010.00
3000	Behörden / Kommissionen	81'200.00	78'700.00	75'010.00
301	Löhne Verwaltungs- und Betriebspersonal	675'600.00	643'500.00	639'995.00
3010	Löhne des Verwaltungs- und Betriebspersonals	675'600.00	643'500.00	639'995.00
305	Arbeitgeberbeiträge	97'830.00	93'300.00	88'873.05
3050	AG-Beiträge an Ausgleichskasse	44'250.00	43'350.00	42'875.80
3052	AG-Beiträge an Pensionskasse	29'200.00	29'200.00	26'288.30
3053	AG-Beiträge an Unfallversicherung	5'480.00	3'680.00	3'766.40
3054	AG-Beiträge an Familienausgleichs- kasse	12'230.00	11'480.00	9'273.85
3055	AG-Beiträge an Krankentaggeldversi- cherung	6'670.00	5'590.00	6'668.70
309	Übriger Personalaufwand	20'800.00	26'500.00	7'025.60
3090	Aus- und Weiterbildung des Personals	17'800.00	24'300.00	6'078.00
3091	Personalwerbung	1'000.00	1'000.00	0.00
3099	Übriger Personalaufwand	2'000.00	1'200.00	947.60

Die Ausgangslage bildet der Personalaufwand Stand September 2023. Bei der Budgetierung wurde die Lohnsumme für das Jahr 2023 der aktuellen Teuerung von 2 % angepasst. Die bereits bekannten Personalveränderungen wurden mit einbezogen.

Im Sachkonto 3010 fallen hauptsächlich in folgenden Funktionen gegenüber dem Budget 2023 Mehrkosten an:

0220 Alg. Dienste CHF 30'000.00 zus. Stellenprocente nach Arbeitsplatzbewertung
1500 Feuerwehr CHF 13'000.00 Sold Übungen / Ernstfalleinsätze

Bei der Sachkontengruppe 305 handelt es sich um gesetzliche und vertraglich gebundene Sozialversicherungsbeiträge.

2.2.2 Entwicklung Sachaufwand

Der Sachaufwand fällt gegenüber dem Budget 2023 um 11.9 % und gegenüber der Rechnung 2022 um 32.1 % höher aus.

		Budget 2024	Budget 2023	Rechnung 2022
31	Sach- + übriger Betriebsaufwand	2'054'740.00	1'835'190.00	1'554'575.94
310	Material- und Warenaufwand	149'740.00	145'640.00	150'029.58
311	Nicht aktivierbare Anlagen	99'130.00	65'120.00	78'618.30
312	Ver- und Entsorgung	151'150.00	143'150.00	130'405.95
313	Dienstleistungen und Honorare	912'980.00	795'930.00	757'476.64
314	Baulicher Unterhalt	456'790.00	455'410.00	261'519.50
315	Unterhalt Mobilien und immaterielle Anlagen	78'290.00	46'890.00	52'268.43
316	Mieten, Leasing, Pachten, Benützungsgebühren	42'900.00	43'600.00	38'834.41
317	Spesenentschädigungen	78'200.00	70'000.00	45'478.58
318	Wertberichtigungen auf Forderungen	25'400.00	28'000.00	28'145.05
319	Verschiedener Betriebsaufwand	60'160.00	41'450.00	11'981.50

Der bauliche Unterhalt fällt einerseits durch Nachholbedarf und anstehende Unterhaltsarbeiten in der Wasserversorgung deutlich höher aus (Sachkonto 314). Weiter führen die eingerechnete Teuerung sowie die höheren Strompreise zu einem Mehraufwand.

2.2.3 Entwicklung Steuerertrag

		Budget 2024	Budget 2023	Rechnung 2022
40	Fiskalertrag	5'656'200.00	5'180'750.00	5'355'134.65
400	Direkte Steuern natürliche Personen	4'865'200.00	4'342'750.00	4'507'381.10
4000	Einkommenssteuern nat. Personen	4'283'300.00	3'838'800.00	3'942'574.75
4001	Vermögenssteuern nat. Personen	553'100.00	473'650.00	529'105.25
4002	Quellensteuern natürliche Personen	28'800.00	30'300.00	35'701.10
401	Direkte Steuern juristische Personen	179'100.00	99'900.00	198'877.40
4010	Gewinnsteuern jur. Personen	176'100.00	79'900.00	220'166.70
4011	Kapitalsteuern jur. Personen	2'000.00	3'000.00	2'356.55
4019	Übrige direkte Steuern jur. Personen	1'000.00	17'000.00	-23'645.85
402	Übrige direkte Steuern	600'700.00	726'900.00	636'486.15
4021	Grundsteuern	441'000.00	460'000.00	440'451.85
4022	Vermögensgewinnsteuern	155'000.00	250'000.00	189'418.35
4024	Erbschafts- und Schenkungssteuern	2'000.00	15'000.00	2'637.25
4029	Eingang abgeschriebene Steuern	2'700.00	1'900.00	3'978.70
403	Besitz- und Aufwandsteuer	11'200.00	11'200.00	12'390.00
4033	Hundesteuer	11'200.00	11'200.00	12'390.00

Die Grundlage für die Budgetierung der Fiskalerträge bildet die Steueranlage von 1.70 (unverändert), die Prognosedaten und Statistiken der kantonalen Steuerverwaltung. Das Wachstum der Steuerpflichtigen wurde für das Jahr 2024 mit 0.5 % angenommen.

Die **Einkommenssteuern der natürlichen Personen** fallen im Budget 2024 gegenüber dem Budget 2023 um 11 % höher aus. In den vergangenen Jahren wurde jeweils vorsichtig budgetiert und beim jeweiligen Rechnungsabschluss waren höhere Einnahmen zu verzeichnen. Im Budget 2024 wurde die von der KPG vorgeschlagene Zuwachsrate von 3.4 % übernommen. Ob diese Annahme zu optimistisch ist in Bezug auf die sich laufend verändernden Rahmenbedingungen wie Teuerung, un stabile Lage in Europa etc. wird sich beim Rechnungsabschluss zeigen.

Bei den **Vermögenssteuern der natürlichen Personen** wurde mit einer Erhöhung von 16 % gerechnet.

Die **Gewinn- und Kapitalsteuern der juristischen Personen** fallen gegenüber dem Budget 2023 höher aus.

Die **Liegenschaftssteuern** (Grundsteuern) steigen gegenüber der Rechnung 2022 leicht.

2.3 Investitionen

Die geplanten Nettoinvestitionen betragen im 2024 CHF 1'495'000.00. Sie fallen im Vergleich mit dem Budget 2023 um CHF 484'000.00 tiefer und gegenüber der Jahresrechnung 2022 um CHF 662'836.95 höher aus.

Die wesentlichen Veränderungen gegenüber dem Budget 2023 werden in folgenden Bereichen budgetiert:

- Feuerwehr	- CHF	40'000.00
- Bildung	- CHF	50'000.00
- Gemeindestrassen	- CHF	37'000.00
- Wasser	- CHF	101'000.00
- Abwasser	- CHF	316'000.00
- Gewässer	+CHF	60'000.00

Detaillierte Erläuterungen zum Investitionsprogramm auf Seite 15.

3 Ergebnis

3.1 Allgemeine Übersicht

	Budget 2024	Budget 2023	Rechnung 2022
Jahresergebnis ER Gesamthaushalt	-110'470.00	-255'330.00	442'220.38
Jahresergebnis ER Allgemeiner Haushalt (Steuerhaushalt)	0.00	-217'840.00	463'535.56
Jahresergebnis gesetzliche Spezialfinanzierungen	-110'470.00	-37'490.00	-21'315.18
Steuerertrag natürliche Personen	4'865'200.00	4'342'750.00	4'507'381.10
Steuerertrag juristische Personen	179'100.00	99'900.00	198'877.40
Liegenschaftssteuer	441'000.00	460'000.00	440'451.85
Nettoinvestitionen	1'495'000.00	1'979'000.00	832'163.05

ER = Erfolgsrechnung

3.2 Übersicht Gesamtergebnis Gemeinde

3.2.1 Erfolgsrechnung

Betrieblicher Aufwand	CHF	8'716'380.00
Betrieblicher Ertrag	CHF	8'499'290.00
Ergebnis aus betrieblicher Tätigkeit	CHF	-217'090.00
Finanzaufwand	CHF	48'070.00
Finanzertrag	CHF	154'690.00
Ergebnis aus Finanzierung	CHF	106'620.00
Operatives Ergebnis	CHF	-110'470.00
Ausserordentlicher Aufwand	CHF	116'000.00
Ausserordentlicher Ertrag	CHF	116'000.00

Ausserordentliches Ergebnis	CHF	0.00
Gesamtergebnis Erfolgsrechnung	CHF	-110'470.00

3.2.2 Investitionsrechnung

Investitionsausgaben	CHF	2'295'000.00
Investitionseinnahmen	CHF	800'000.00

Ergebnis Investitionsrechnung	CHF	1'495'000.00
--------------------------------------	------------	---------------------

3.2.3 Finanzierungsergebnis

Gesamtergebnis Erfolgsrechnung	CHF	-110'470.00
Abschreibungen Verwaltungsvermögen	CHF	667'940.00
Einlagen in Fonds und Spezialfinanzierungen	CHF	340'400.00
Entnahmen aus Fonds und Spezialfinanzierungen	CHF	-176'500.00
WB Darlehen VV	CHF	0.00
WB Beteiligungen VV	CHF	0.00
Abschreibungen Investitionsbeiträge	CHF	0.00
Zusätzliche Abschreibungen	CHF	0.00
Einlagen in das Eigenkapital	CHF	116'000.00
Entnahmen aus dem Eigenkapital	CHF	-116'000.00
Selbstfinanzierung	CHF	721'370.00

Nettoinvestitionen:

Ergebnis Investitionsrechnung	CHF	1'495'000.00
-------------------------------	-----	--------------

Finanzierungsergebnis (gerundet)	CHF	-773'630.00
(+ = Finanzierungsüberschuss / - = Finanzierungsfehlbetrag)		

3.3 Ergebnis Allgemeiner Haushalt (Steuerhaushalt)

Betrieblicher Aufwand	CHF	7'442'430.00
Betrieblicher Ertrag	CHF	7'339'590.00
Ergebnis aus betrieblicher Tätigkeit	CHF	-102'840.00

Finanzaufwand	CHF	47'900.00
Finanzertrag	CHF	150'740.00
Ergebnis aus Finanzierung	CHF	102'840.00

Operatives Ergebnis	CHF	0.00
---------------------	-----	------

Ausserordentlicher Aufwand	CHF	116'000.00
Ausserordentlicher Ertrag	CHF	116'000.00
Ausserordentliches Ergebnis	CHF	0.00

Gesamtergebnis Erfolgsrechnung	CHF	0.00
---------------------------------------	------------	-------------

In diesem Ergebnis werden die Spezialfinanzierungen (SF) nach übergeordnetem Recht, d.h. SF Feuerwehr, SF Wasser, SF Abwasser und SF Abfall nicht berücksichtigt, da die Ergebnisse mit dem entsprechenden Verpflichtungskonto verrechnet werden können.

Der Finanzaufwand beinhaltet hauptsächlich den Zinsaufwand von CHF 10'170.00 auf den kurz-, mittel- und langfristigen Schulden und den Liegenschaftsaufwand im Finanzvermögen von CHF 38'250.00. Im Finanzertrag sind u.a. der Zinsertrag von CHF 15'190.00, die Miet- und Pachtzinsen von CHF 131'000.00 und die Dividende der BKW Aktien von CHF 1'000.00 enthalten.

Auf der Operativen Stufe weisen wir ein ausgeglichenes Ergebnis aus. Im Budget 2023 wurde ein Aufwandüberschuss von CHF 318'740.00 und im Rechnungsjahr 2022 ein Ertragsüberschuss von CHF 121'529.41 ausgewiesen.

Der ausserordentliche Aufwand und Ertrag setzt sich wie folgt zusammen:

Einlage in Finanzpolitische Reserve	CHF	116'000.00
Entnahme aus Neubewertungsreserve	CHF	116'000.00
(zufälligerweise handelt es sich bei der Einlage und der Entnahme um den gleichen Betrag.)		

3.4 Ergebnis Spezialfinanzierung Wasser

Betrieblicher Aufwand	CHF	455'050.00
Betrieblicher Ertrag	CHF	400'000.00
Ergebnis aus betrieblicher Tätigkeit	CHF	-45'050.00
Finanzaufwand	CHF	100.00
Finanzertrag	CHF	0.00
Ergebnis aus Finanzierung	CHF	-100.00
Operatives Ergebnis	CHF	-45'150.00
Ausserordentlicher Aufwand	CHF	0.00
Ausserordentlicher Ertrag	CHF	0.00
Ausserordentliches Ergebnis	CHF	0.00
Gesamtergebnis Erfolgsrechnung	CHF	-45'150.00

Auf der Operativen Stufe weisen wir einen Aufwandüberschuss von CHF 45'150.00 aus. Im Budget 2023 wurde ein Ertragsüberschuss von CHF 16'600.00 und im Rechnungsjahr 2022 ein Aufwandüberschuss von CHF 14'155.31 ausgewiesen.

Die Verschlechterung ist auf folgenden Unterhalt Tiefbauten (Konto 7101.3143.01) und Unterhalt Geräte (Konto 7101.3151.01) zurückzuführen:

- Zusammenschluss der Stichleitung Rumendingenstrasse-Sandrütti von CHF 25'000.00
- Ersatz Brunnstube Werthmüller / Schwab von CHF 29'000.00
- Deckbelagseinbau Leitungsumlegung Rain Oberösch von CHF 12'500.00
- Ersatz Druckbehälter QPWG von CHF 29'900.00

3.5 Ergebnis Spezialfinanzierung Abwasser

Betrieblicher Aufwand	CHF	475'800.00
Betrieblicher Ertrag	CHF	450'500.00
Ergebnis aus betrieblicher Tätigkeit	CHF	-25'300.00
Finanzaufwand	CHF	0.00

Finanzertrag	CHF	3'600.00
Ergebnis aus Finanzierung	CHF	3'600.00
Operatives Ergebnis	CHF	-21'700.00
Ausserordentlicher Aufwand	CHF	0.00
Ausserordentlicher Ertrag	CHF	0.00
Ausserordentliches Ergebnis	CHF	0.00
Gesamtergebnis Erfolgsrechnung	CHF	-21'700.00

Auf der Operativen Stufe weisen wir einen Aufwandüberschuss von CHF 21'700.00 aus. Im Budget 2023 wurde ein Aufwandüberschuss von CHF 19'000.00 und im Rechnungsjahr 2022 ein Ertragsüberschuss von CHF 7'975.22 ausgewiesen.

3.6 Ergebnis Spezialfinanzierung Abfall

Betrieblicher Aufwand	CHF	179'800.00
Betrieblicher Ertrag	CHF	183'500.00
Ergebnis aus betrieblicher Tätigkeit	CHF	3'700.00
Finanzaufwand	CHF	0.00
Finanzertrag	CHF	350.00
Ergebnis aus Finanzierung	CHF	350.00
Operatives Ergebnis	CHF	4'050.00
Ausserordentlicher Aufwand	CHF	0.00
Ausserordentlicher Ertrag	CHF	0.00
Ausserordentliches Ergebnis	CHF	0.00
Gesamtergebnis Erfolgsrechnung	CHF	4'050.00

Auf der Operativen Stufe weisen wir einen Ertragsüberschuss von CHF 4'050.00 aus. Im Budget 2023 wurde ein Ertragsüberschuss von CHF 4'050.00 und im Rechnungsjahr 2022 ein Ertragsüberschuss von CHF 6'527.55 ausgewiesen.

3.7 Ergebnis Spezialfinanzierung Feuerwehr

Betrieblicher Aufwand	CHF	173'300.00
Betrieblicher Ertrag	CHF	125'700.00
Ergebnis aus betrieblicher Tätigkeit	CHF	-47'600.00
Finanzaufwand	CHF	70.00
Finanzertrag	CHF	0.00
Ergebnis aus Finanzierung	CHF	-70.00
Operatives Ergebnis	CHF	-47'670.00
Ausserordentlicher Aufwand	CHF	0.00
Ausserordentlicher Ertrag	CHF	0.00
Ausserordentliches Ergebnis	CHF	0.00
Gesamtergebnis Erfolgsrechnung	CHF	-47'670.00

Auf der Operativen Stufe weisen wir einen Aufwandüberschuss von CHF 47'670.00 aus. Im Budget 2023 wurde ein Aufwandüberschuss von CHF 39'140.00 und im Rechnungsjahr 2022 ein Aufwandüberschuss von CHF 21'662.94 ausgewiesen.

4 Erfolgsrechnung

4.1 Zusammenzug Gliederung nach Sachgruppen Erfolgsrechnung

Siehe ab Seiten 59

4.2 Zusammenzug funktionale Gliederung Erfolgsrechnung

Siehe ab Seiten 37

Erfolgsrechnung Allg. Haushalt

Wesentliche Veränderungen gegenüber (> 10'000.00)		Budget 2023	Rechnung 2022
0120.3199.01	Gemeinderatskredit (Projekt Nachhaltige Entwicklung, Klausurtagung, Behördenanlass etc.)	18'000.00	39'421.90
0120.4260.01	Subventionsbeitrag an Projekt Nachhaltige Entwicklung E	10'0000.00	10'0000.00
0220.3010.01	Löhne Verwaltungspersonal (Erhöhung Stellenprozente aufgrund Ergebnis Arbeitsplatzbewertung)	30'000.00	43'180.40
2110.3611.01	Lehrergehälter Kindergarten	11'000.00	6'599.75
2110.4611.01	Schülerbeiträge Kindergarten E	15'900.00	2'489.25
2120.3119.01	Anschaffungen übrige nicht aktivierte Anlagen Primarstufe	23'860.00	2'410.05
2120.3171.01	Exkursionen, Schulreisen, Lager	6'600.00	23'412.77
2120.3611.01	Lehrerbesoldung Primarstufe	5'000.00	21'570.00
2120.4611.01	Schülerbeiträge Kindergarten E	18'000.00	11'510.75
2130.3611.01	Lehrerbesoldung Oberstufe	13'000.00	6'544.50
2130.4611.01	Schülerbeiträge Oberstufe E	13'000.00	5'860.00
2170.3131.01	Planung und Projektierung Dritter (Schulraumplanung)	30'000.00	30'000.00
2170.3144.01	Unterhalt Schulhaus Ersigen	10'630.00	26'874.15
2170.3300.41	Planmässige Abschreiben Hochbauten (1. Abschreibung Elektrosanierung)	36'750.00	36'802.00
2171.3144.01	Unterhalt Schulhaus Niederösch (Ersatz Fensterläden, Malerarbeiten KG etc.)	21'800.00	65'108.65
5320.3631.01	LA Ergänzungsleistungen AHV/IV	37'250.00	20'319.00
5799.3611.01	LA Soziales	0.00	34'802.60
6150.3130.01	Dienstleistungen Dritter (inkl. Werkhofdienstleistungen Kirchberg)	65'000.00	-35'783.10
6150.3131.01	Planung und Projektierung Dritter (Schulwegsicherung)	32'000.00	32'000.00
6150.3141.01	Unterhalt Strassen und Wege	-41'300.00	10'586.10
6150.3300.11	Planmässige Abschreibungen Gemeindestrassen (1. Abschreibung Sanierung Rumendingenstrasse Mitte)	16'800.00	40'1566
6291.3631.01	LA öffentlicher Verkehr	11'100.00	22'795.00
7410.3142.01	Unterhalt Wasserbau	17'800.00	20'603.80
9100.4000.00	Einkommenssteuern nP E	481'600.00	286'969.30
9100.4000.40	Aktive Steuerauscheidungen Einkommenssteuern E	-11'900.00	7'386.15
9100.4000.50	Passive Steuerauscheidungen Einkommenssteuer E	-25'200.00	54'281.20

9100.4001.00	Vermögenssteuern nP	E	82'050.00	24'151.15
9100.4010.00	Gewinnsteuern jP	E	97'000.00	-35'713.40
9100.4019.00	Holdingssteuer jP	E	-16'000.00	24'645.85
9101.4022.00	Grundstückgewinnsteuern	E	-95'000.00	-431.70
9101.4022.10	Sonderveranlagungen	E	0.00	-33'986.65
9102.4021.00	Liegenschaftssteuern	E	-19'000.00	548.15
9300.4621.90	Zuschuss Kompensation Fusion	E	-20'000.00	-17'716.00
9300.4622.70	Zuschuss FA Disparitätenabbau	E	-56'360.00	-47'952.00
9633.3430.01	Baulicher Unterhalt Lehrerhaus Nieder- ösch		0.00	22'850.00
9900.3894.01	Einlage zusätzliche Abschreibungen		143'150.00	143'150.00

5 Investitionen

Siehe Seiten 79 - 84

Nachfolgende Ausgaben und Einnahmen wurden in der Investitionsrechnung 2024 berücksichtigt:

Die entsprechenden Verpflichtungskredite sind vorgängig von der jeweils zuständigen Behörde zu genehmigen.

			Budget 2024	
			Ausgaben	Einnahmen
		Investitionsrechnung	3'095'000.00	3'095'000.00
0		Allgemeine Verwaltung		
0290.	5040.02	Umbau Gemeindeverwaltung	210'000.00	
2		Bildung	500'000.00	
2170.	5040.05	Sanierung elektrische Anlagen (Ausführung)	200'000.00	
2170.	5040.06	Umsetzung Brandschutz und Fluchtwege	300'000.00	
6		Verkehr		
6150.	5010.04	Rumendingenstrasse Mitte Ersigen (Deckbelag)	197'000.00	
7		Umwelt und Raumordnung		
7101.	5031.04	Rumendingenstrasse Mitte Ersigen (Rest WV)	9'000.00	
7101.	5291.01	Genereller Wasserversorgungsplan (GWP)	50'000.00	
7201.	5032.05	Rumendingenstrasse Mitte Ersigen (Rest Abwasser)	29'000.00	
7201.	5032.06	GEP Unterhaltmassnahmen 1. und 2. Etappe	400'000.00	
7410.	5020.02	Revitalisierung Oesch (Ausführung)	900'000.00	800'000.00

6 Eigenkapitalnachweis

Das Eigenkapital beinhaltet nach HRM1 lediglich die Bilanzüberschüsse. Nach HRM2 wird das Eigenkapital kontenplanmässig detaillierter dargestellt. Insbesondere werden die Spezialfinanzierungen, Fonds und Legate dem Eigen- oder Fremdkapital zugeteilt. Aus der Neubewertung des Finanzvermögens ergeben sich zudem Bewertungs- und Schwankungsreserven.

6.1 Auswertungen

Nachweis über das voraussichtliche Eigenkapital per 31.12.2023:

Eigenkapitalnachweis		01.01.2023	Veränderungen		31.12.2024
		CHF	2023	2024	CHF
29	Eigenkapital	8'306'526	-165'577	53'383	8'194'332
290	Verpflichtungen/Vorschüsse ggü. SF	1'264'442	-37'490	-110'470	1'116'461
29000.01	SF Feuerwehr zweiseitig	178'830	-39'140	-47'670	92'020
29001.01	SF Wasserversorgung RA	459'418	16'600	-45'150	430'868

29002.01	SF Abwasserentsorgung RA	432'696	-19'000	-21'700	391'996
29003.01	SF Abfall	193'497	4'050	4'050	201'597
293	Vorfinanzierungen	2'915'273	205'800	163'900	3'284'972
29300.01	SF Mehrwertsteuer altrechtlich	221'103	25'000	0	246'103
29300.02	SF Unterhalt/Investitionen Liegenschaften VV	275'090	0	0	275'090
29301.01	SF Wasserversorgung WE	140'625	77'300	50'400	268'325
29302.01	SF Abwasserentsorgung WE	2'278'454	103'500	113'500	2'495'454
294	Reserven	244'846	0	116'000	360'846
29400.01	Zusätzliche Abschreibungen	244'846	0	116'000	360'846
296	Neubewertungsreserve FV	460'318	-116'047	-116'047	228'224
29600.01	Neubewertungsreserve FV	348'142	-116'047	-116'047	116'048
29601.01	Schwankungsreserve FV	112'176	0	0	112'176
299	Bilanzüberschuss/-fehlbetrag	3'421'649	-217'840	0	3'203'809

6.2 Auswertungen

6.2.1 Spezialfinanzierungen im Eigenkapital

Die SF Feuerwehersatzabgabe, SF Wasser, SF Abwasser und SF Abfall werden unter Ziffer 3.4 bis 3.7 detailliert erläutert.

6.2.2 Vorfinanzierungen im Eigenkapital

Im Budget 2024 sind Einlagen in den **Werterhalt der Wasserversorgung** von CHF 140'400.00 vorgesehen. Die budgetierten Entnahmen für Abschreibungen und WE Unterhalt betragen CHF 90'000.00.

Im Budget 2024 sind Einlagen in den **Werterhalt der Abwasserentsorgung** von CHF 200'000.00 vorgesehen. Die budgetierten Entnahmen für Abschreibungen und WE Unterhalt betragen CHF 86'500.00.

In die **SF Planungsmehrwerte altrechtlich (Mehrwertabschöpfung)** erfolgte im Jahr 2023 die letzte Einzahlung basierend auf einem Infrastrukturvertrag. Über einen allfälligen Bezug aus der SF entscheidet der Gemeinderat bei der Beschlussfassung der jeweiligen Jahresrechnung.

Über einen allfälligen Bezug aus der **SF Unterhalts-, Erneuerungsarbeiten und Investitionen der Liegenschaften des VV** entscheidet der Gemeinderat bei der Beschlussfassung der jeweiligen Jahresrechnung.

6.2.3 Finanzpolitische Reserve

Im Budget 2024 ist eine Einlage von CHF 116'000.00 vorgesehen.

6.2.4 Neubewertungsreserve und Schwankungsreserve Finanzvermögen

Nach fünf Jahren seit Einführung von HRM2, d.h. im 2021 musste gestützt auf Art. T2-3 Abs. 2 Ziff. 5 GV aus der Neubewertungsreserve ein Anteil in die Schwankungsreserve überführt werden. Dieser Anteil betrug CHF 112'176.00 und berechnete sich wie folgt:

- 10 % der gesamten Finanzanlagen (Bilanz Sachgruppe 107), plus
- 5 % der gesamten Sachanlagen im Finanzvermögen (Bilanz Sachgruppe 108).

Ab dem sechsten Jahr seit Einführung von HRM2 (ab 2021) muss die Neubewertungsreserve innerhalb von fünf Jahren (bis 2025) zugunsten des Bilanzüberschusses aufgelöst werden. Die Auflösung im Budget 2024 beträgt CHF 116'047.00.

6.2.5 Bilanzüberschuss

Der Allg. Haushalt schliesst gemäss Budget 2024 ausgeglichen ab. Der voraussichtliche Bilanzüberschuss beträgt somit per 31.12.2024 CHF 3'203'809.00.

7 Ausblick Finanzplan 2024 – 2028

Der Gesamthaushalt weist in der Planperiode 2024 – 2028 einen Aufwandüberschuss von CHF 660'000.00 aus. Die Spezialfinanzierungen sind in der Planperiode durchwegs negativ. Vor einer Erhöhung der Gebühren und Abgaben soll der jeweilige Überschuss der vergangenen Jahre abgebaut werden.

Im Allg. Haushalt wird bei gleichbleibender Steueranlage ein Ertragsüberschuss von rund CHF 380'000.00 ausgewiesen. Wobei bis in das Jahr 2027 mit der Einlage in die finanzpolitische Reserve (zusätzliche Abschreibungen) ein ausgeglichenes Ergebnis ausgewiesen wird. Mangels grösserer Investitionen im Jahr 2028 können keine zusätzlichen Abschreibungen vorgenommen werden und somit wird ein Ertragsüberschuss ausgewiesen. Bedingt durch den buchungstechnischen Vorgang der Entnahme aus der finanzpolitischen Reserve der Jahre 2021 bis 2025 wird ein fast ausgeglichenes Ergebnis ausgewiesen. Mit dem Wegfall der Übergangsregelung des beim Übergang auf HRM2 bestehenden Verwaltungsvermögens und der Abschreibung bis Ende 2025, wird ab 2026 ein um diesen Betrag besseres Ergebnis ausgewiesen.

Nach HRM2 müssen finanzpolitische Reserven (Art. 84 GV) gebildet werden, wenn im Allg. Haushalt ein Ertragsüberschuss ausgewiesen wird und die ordentlichen Abschreibungen kleiner als die Nettoinvestitionen sind.

Finanzpolitische Reserven müssen hingegen aufgelöst (Art. 85 GV) werden, wenn im betreffenden Jahr ein Aufwandüberschuss prognostiziert wird und der Bilanzüberschussquotient (BÜQ) dadurch 30 % unterschreitet.

In der Planperiode 2024 – 2028 sind aufgrund der Ergebnisse im Allg. Haushalt Einlagen von CHF 960'000.00 und Entnahmen von CHF 0.00 vorgesehen.

Die Finanzplan-Ergebnisse sehen im Detail wie folgt aus:



Abbildung: Finanzplan 2024 - 2028

Wie aus der Prognose des Steuerertrages (Finanzplan) ersichtlich, ist keine Erhöhung der Steueranlage in der Planungsperiode vorgesehen. Bedingt durch die Projekte «Campus25+» des Gemeindeverband Kirchberg im Bereich Schule sowie die Schulraumplanung der Gemeinde Ersigen sind in den nächsten Jahren mit grösseren Belastungen der Erfolgsrechnung zu rechnen. Diese sind in der vorliegenden Finanzplanung für die Jahre 2024 bis 2028 nicht berücksichtigt.

Die Einkommenssteuer der natürlichen Personen wird wie folgt prognostiziert:

2024	+ 3.4 %
2025	+ 2.7 %
2026 - 2028	+ 2.5 %

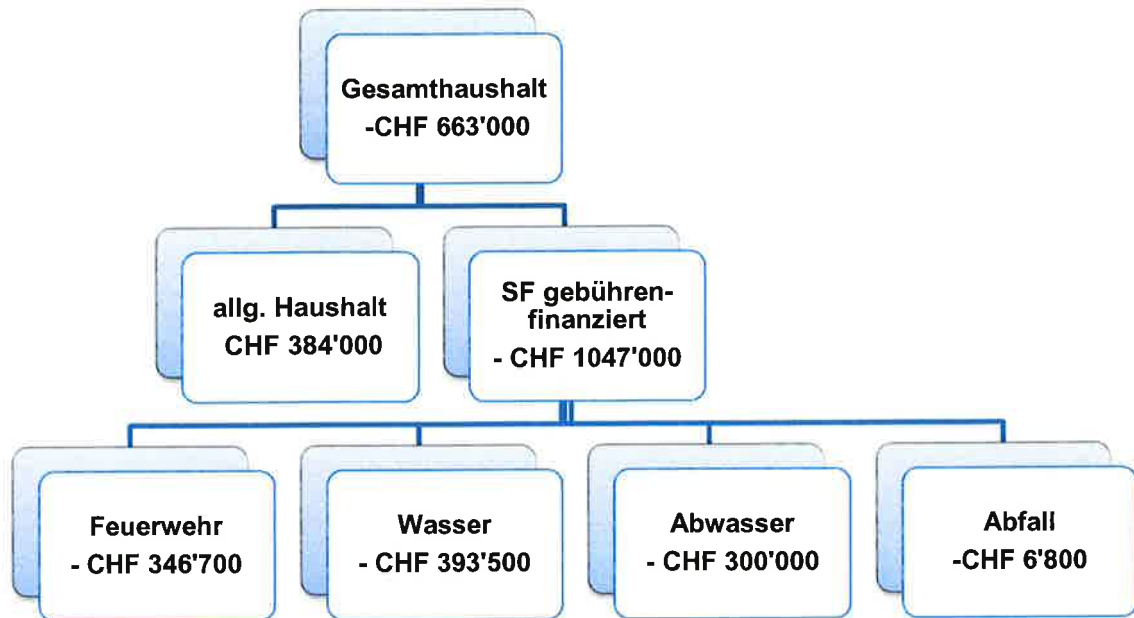
Das voraussichtliche Wachstum der Steuerpflichtigen beträgt bis Ende 2028 rund 2 %.

Bei der Vermögenssteuer wird ab 2024 – 2028 ein jährliches Wachstum von 2.0 % berücksichtigt.

Bei den Gewinn- und Kapitalsteuer der juristischen Personen erwarten wir keine grosse Veränderung.

In der Finanzplanperiode 2024 – 2028 wurde für neue Schulden mit folgendem Schuldzinsatz gerechnet:

2024	2.5 %
2025 - 2026	3.0 %
2027 - 2028	3.5 %

Beim Sachaufwand wurden folgende Teuerungsraten berücksichtigt:

2024 -2028	2.0 %
------------	-------

Die Teuerung beim Personalaufwand wurde wie folgt berücksichtigt:

2024 - 2025	2.0 %
2026 - 2028	1.5 %

7.1 Wesentliche Veränderungen

Gegenüber dem Finanzplan 2023 – 2027 sind im allgemeinen Haushalt keine grösseren Veränderungen zu verzeichnen, welche nicht bereits erwähnt wurden.

7.2 Harmonisierte Finanzkennzahlen

Die **harmonisierten Finanzkennzahlen** fallen in der Planperiode wie folgt aus:

- **Selbstfinanzierungsanteil (Selbstfinanzierung in % des Laufenden Ertrages):**
Der Selbstfinanzierungsanteil gibt Auskunft über die finanzielle Leistungsfähigkeit unserer Gemeinde. Je höher der Wert, desto grösser ist der Spielraum für den Schuldenabbau oder die Finanzierung von Investitionen und deren Folgekosten.
In der **Planperiode** wird dieser Anteil im Durchschnitt **7.0 %** betragen.
(Richtwert 0 % bis 10 % = ungenügend)
- **Selbstfinanzierungsgrad (Selbstfinanzierung in % der Nettoinvestitionen):**
Der Selbstfinanzierungsgrad gibt Auskunft auf die Frage, wie weit die Investitionen aus selbst erarbeiteten Mitteln bezahlt werden können.
Der Selbstfinanzierungsgrad wird aufgrund der hohen Investitionen in der Planperiode im Durchschnitt **55 %** betragen.
(Richtwert 0 bis 60 % = ungenügend)
- **Zinsbelastungsanteil (Nettozinsen in % des Laufenden Ertrages):**
Der Zinsbelastungsanteil sagt aus, wie stark der Finanzertrag durch den Zinsendienst belastet ist.
In der Planperiode wird er **0.7 %** betragen (Richtwert 0 % bis 1 % = schwache Belastung).
- **Kapitaldienstanteil (Kapitaldienst in % des Laufenden Ertrages)**
Der Kapitaldienstanteil informiert darüber, wie stark der Finanzertrag durch Zinsendienst und Abschreibungen belastet ist.
In der Planperiode wird der Kapitaldienstanteil bei **5.0 %** liegen (Richtwert 5 % bis 15 % = tragbare Belastung).
- **Bruttoverschuldungsanteil (Bruttoschuld in % des Laufenden Ertrages):**
Die Bruttoverschuldung informiert über das Mass der Verschuldung einer Gemeinde. In der Planperiode wird der Bruttoverschuldungsanteil bei durchschnittlich **52 %** liegen (Richtwert 50 % bis 100 % = gut).
- **Investitionsanteil (Bruttoinvestitionen in % der Gesamtausgaben):**
Der Investitionsanteil informiert über das Mass der Investitionstätigkeit einer Gemeinde. In der Planperiode wird der Investitionsanteil bei durchschnittlich **16 %** liegen (Richtwert 10 % bis 20 % = mittlere Investitionstätigkeit).
- **Nettoverschuldungsquotient (Nettoschulden in % des Fiskalertrages):**
Diese Kennzahl gibt an, welcher Anteil der Fiskalerträge, bzw. wie viele Jahrestanchen erforderlich sind, um die Nettoschulden abzutragen.
In der Planperiode beträgt der Nettoverschuldungsquotient im Durchschnitt **-4 %** (Richtwert < 100 % = gut).
- **Nettoschuld in Franken pro Einwohner:**
Die Nettoschuld pro Einwohner beträgt in der Planperiode im Durchschnitt **-109 Franken** pro Einwohner (Richtwert < 0 = Nettovermögen).

7.3 Ergebnisse der Finanzplanung

Auf der Tabelle «Gesamthaushalt» ist die Übersicht über alle Planjahre ersichtlich. Unter HRM2 werden bekanntlich zwischen allgemeinen und gebührenfinanzierten Haushalt unterschieden. Die Ergebnisse widerspiegeln sich in dieser Tabelle. Nachfolgend werden die Ergebnisse des «Gesamthaushaltes» erläutert.

Prognose Erfolgsrechnung

Es kann festgehalten werden, dass sich die Ergebnisse des Gesamthaushaltes verschlechtert haben. Dies ist mehrheitlich auf die Ergebnisse aus den Spezialfinanzierungen zurückzuführen.

Der Allgemeine Haushalt schliesst positiver ab als in der Vorperiode. Dies ist darauf zu führen, dass nach der Empfehlung der KPG und der Kantonalen Steuerverwaltung die Zuwachsrate so übernommen wurde. Corona bedingt wurde diese in den vergangenen Jahren reduziert. Für eine Übernahme der Zuwachsrate sprechen auch die guten Jahresergebnisse 2020 bis 2022. Wobei zu berücksichtigen ist, dass durch die Vakanzen auf der Verwaltung sowie Corona bedingt die eingestellten Investitionen der Jahre 2020 und 2021 aufgeschoben wurden und somit ebenfalls zu den besseren Jahresergebnissen führten.

Selbstfinanzierung (Cash flow) Gesamthaushalt

Die Selbstfinanzierung (Cash flow) ist über die gesamte Planperiode positiv. Auch hier beeinflusst die Selbstfinanzierung des Allgemeinen Haushalt positiv. Die Selbstfinanzierungen der Spezialfinanzierungen fallen eher tief aus. Werden die Investitionen des Gesamthaushaltes berücksichtigt, liegt der Saldo der Selbstfinanzierung über die gesamte Planperiode im Minusbereich.

Finanzierung von Investitionen/Anlagen

Die obenerwähnte negative Selbstfinanzierung widerspiegelt sich in der Kapitalflussrechnung, welche eine Erhöhung der Fremdfinanzierung zeigt. Der neue Fremdmittelbedarf ist auf die geplanten Investitionen zurückzuführen, welche die Selbstfinanzierung negativ beeinflussen.

Folgekosten neue Investitionen/Anlagen

Die Belastung der Folgekosten aus den Investitionen hat eine zentrale Bedeutung. Diese Kosten beeinflussen das Gesamtergebnis der Erfolgsrechnung. Als Zinsbasis dienen die Kapitalflussrechnung sowie die Kapitalveränderung. Die Passivzinsen steigen in den Planjahren kontinuierlich an, da sich auch das Fremdkapital erhöht. Die Abschreibungen werden auf den geplanten Investitionen nach Nutzungsdauer berechnet. Ab dem Jahr 2026 fallen die Abschreibungen des bestehenden Verwaltungsvermögens im Allgemeinen Haushalt weg, weshalb sich die Abschreibungen verringern.

Finanzpolitische Reserve

Die Entwicklung der finanzpolitischen Reserve wird mit den positiven Ergebnissen aus dem Allgemeinen Haushalt gespiesen. Ab dem Jahr 2024 wird jährlich mit einer Einlage gerechnet.

7.4 Tragbarkeitsprüfung

Die finanzielle Tragbarkeit ist aus der Tabelle «Ergebnisse der Finanzplanung – konsolidierter Haushalt» ersichtlich. Folgende Bedingungen müssen erfüllt sein, damit die finanzielle Tragbarkeit ausgewiesen ist:

1. Das Gesamtergebnis der Erfolgsrechnung muss in jedem einzelnen Jahr positiv sein.
 - Dieses Ziel wird im Allgemeinen Haushalt erreicht. In den einzelnen Planjahren resultieren positive Ergebnisse.

- Bei den Spezialfinanzierungen wird dieses Ziel nicht erreicht. In allen Planjahren resultieren gesamthaft negative Ergebnisse.
2. Die Selbstfinanzierung mit und ohne Investitionen muss über den gesamten Prognosezeitraum positiv sein.
 - Dieses Ziel wird mit und ohne Investitionen nicht erreicht. Die Ergebnisse der Selbstfinanzierung sind über die gesamte Planperiode positiv.
 - Unter Berücksichtigung der Investitionen wird dieses Ziel nicht erreicht. Der Saldo der Selbstfinanzierung ist über die gesamte Planperiode negativ.
 3. Die Rechnungsdefizite im Allgemeinen Haushalt dürfen einen Betrag von zwei bis drei Steueranlagezehnteln in einzelnen Jahren nicht übersteigen.
 - Dieses Ziel wird erreicht. In den Planjahren wird durchwegs mit einem Ertragsüberschuss im Allgemeinen Haushalt gerechnet.
 - Der Steueranlagezehntel steigt von CHF 295'000.00 auf CHF 331'000.00 an. Der Bilanzüberschuss in Steuerzehntel beträgt im Durchschnitt 11.

7.5 Schlussfolgerung

Aus den vorliegenden Auswertungen ist ersichtlich, dass grundsätzlich der Betrieb mit den vorhandenen Mitteln finanziert werden kann, jedoch die geplanten Investitionen und deren Folgekosten in den kommenden Jahren den Finanzhaushalt belasten werden.

Aus der Tabelle Früherkennungssystem Kanton Bern sind die wichtigsten Zahlen aus der Finanzplanung ersichtlich. Abgebildet werden unter anderem die Entwicklung des Steuerertrages NP und JP sowie die Bruttoschulden und die Nettoinvestitionen des Allgemeinen Haushalts. Ebenfalls ersichtlich ist der Bilanzüberschuss inkl. die finanzpolitische Reserve pro Einwohner. Die Veränderungen aufgrund der Ergebnisse des Allgemeinen Haushalts sind auf einen Blick ersichtlich. Diese Übersicht beinhaltet die wichtigsten Indikatoren, welche für die Früherkennung von Fehlentwicklungen beim Finanzhaushalt von Relevanz sind. Diese Tabelle ist jährlich dem Amt für Gemeinden und Raumordnung (AGR) elektronisch einzureichen.

Der Bilanzüberschuss beträgt im Planjahr 2027 CHF 3.4 Mio. und entspricht rund 11 Steueranlagezehnteln (Steueranlagezehntel CHF 0.295 Mio.). Das Eigenkapital hat einen stabilen Wert. Dennoch wird durch die Investitionstätigkeit mit mehr Fremdkapital zu rechnen sein. Bei der heutigen Zinslage ist die Zinsbelastung tragbar. Da die Zinsentwicklung schwer abschätzbar ist, wird im Finanzplan mit einem Zins von 3 % bis 3.5 % gerechnet. Demzufolge nimmt die Zinsbelastung zu.

Wie bereits erwähnt, wird die finanzielle Entwicklung der Gemeindefinanzen von den anstehenden Projekten/Investitionen beeinflusst. Das Projekt Schulraumplanung Ersigen und das Projekt des Gemeindeverbandes Kirchberg BE Campus 25+ ist in der aktuellen Finanzplanung nicht enthalten. Die beiden Projekte sind noch nicht soweit fortgeschritten, dass verlässliche Zahlen in der Planperiode eingestellt werden konnten. Fakt ist, dass die Investitionen die Gemeindefinanzen stark belasten werden und mit einer Erhöhung der Steueranlage um 1 bis 2 Steueranlagezehntel zu rechnen ist. Mögliche Liegenschaftsverkäufe, welche heute noch nicht berücksichtigt sind, können den Finanzplan positiv beeinflussen.

Die hohen und ansteigenden Lastenanteile belasten die Gemeindefinanzen. Diese Kosten sind gebunden und nicht beeinflussbar. Durch das Wachstum wird zwar der Steuerertrag positiv beeinflusst, jedoch steigen auch die Beiträge an die Lastenausgleichssysteme an. Hinzu kommt noch die Entwicklung des Energiemarktes, welcher heute nur schwer abschätzbar ist. Die Rechnungsabschlüsse in den vergangenen Jahren fielen jeweils positiver aus als im Budget geplant war. Der Bilanzüberschuss konnte dadurch

gestärkt und auf rund CHF 3.4 Mio. (Stand per 31.12.2022) erhöht werden. Für die anstehenden und geplanten Projekte ist diese Entwicklung positiv. Der Gemeinderat hat sich anlässlich der Erarbeitung des Budgets 2024 erneut mit einer Steuersenkung befasst. Er ist zum Schluss gekommen, dass die Steueranlage nach wie vor stabil zu halten ist, um die anstehenden betrieblichen Aufwendungen und die Investitionskosten zu tragen. Deshalb wird mit dem Budget 2024 eine unveränderte Steueranlage von 1.70 beantragt. Das oberste Ziel ist die sparsame Verwendung der öffentlichen Gelder sowie ein gesunder und stabiler Finanzhaushalt. Es ist und bleibt eine Herausforderung, das Gleichgewicht zwischen Investitionen, Attraktivität der Gemeinde, Mehrbelastungen, Wachstum und Steuerertrag zu finden. Dem Gemeinderat ist diese Entwicklung bewusst und er wird den Finanzhaushalt stetig im Auge behalten. Der Finanzplan ist als tragbar einzustufen, da in den Planjahren kein Bilanzfehlbetrag zu erwarten ist.

8 Antrag des Gemeinderates

- a) Genehmigung der Steueranlage für die **Gemeindesteuern** der natürlichen und juristischen Personen von 1,70 Einheiten (unverändert)
- b) Genehmigung **Liegenschaftssteuer** von **1,2 Promille** des amtlichen Wertes (unverändert)
- c) Genehmigung **Budget 2024**, bestehend aus:

		Aufwand	Ertrag
Gesamthaushalt	CHF	8'884'500.00	8'774'030.00
Aufwandüberschuss	CHF		110'470.00
Allgemeiner Haushalt	CHF	7'610'380.00	7'610'380.00
Ertrags-/Aufwandüberschuss	CHF		0.00
SF Wasserversorgung	CHF	445'150.00	400'000.00
Aufwandüberschuss (Verlust)	CHF		45'150.00
SF Abwasserentsorgung	CHF	475'800.00	454'100.00
Aufwandüberschuss (Verlust)	CHF		21'700.00
SF Abfall	CHF	179'800.00	183'850.00
Ertragsüberschuss (Gewinn)	CHF	4'050.00	
SF Feuerwehr	CHF	173'370.00	125'700.00
Aufwandüberschuss (Verlust)	CHF		47'670.00

Der Gemeindeversammlung vom 04. Dezember 2023 wird beantragt, das Budget 2024 zu genehmigen.

Ersigen, 16. Oktober 2023

Gemeinderat Ersigen



Urs Wälchli
Gemeinderatspräsident



Marianne Roos
Geschäftsleiterin

9 Genehmigung Budget

Die Einwohnergemeindeversammlung als beschlussfassendes Organ der Gemeinde Ersigen hat das Budget 2024 am 4. Dezember 2023 wie folgt genehmigt:

- d) Genehmigung der Steueranlage für die **Gemeindesteuern** der natürlichen und juristischen Personen von 1,70 Einheiten (unverändert)
- e) Genehmigung **Liegenschaftssteuer** von **1,2 Promille** des amtlichen Wertes (unverändert)
- f) Genehmigung **Budget 2024**, bestehend aus:

		Aufwand	Ertrag
Gesamthaushalt	CHF	8'884'500.00	8'774'030.00
Aufwandüberschuss	CHF		110'470.00
Allgemeiner Haushalt	CHF	7'610'380.00	7'610'380.00
Ertrags-/Aufwandüberschuss	CHF		0.00
SF Wasserversorgung	CHF	445'150.00	400'000.00
Aufwandüberschuss (Verlust)	CHF		45'150.00
SF Abwasserentsorgung	CHF	475'800.00	454'100.00
Aufwandüberschuss (Verlust)	CHF		21'700.00
SF Abfall	CHF	179'800.00	183'850.00
Ertragsüberschuss (Gewinn)	CHF	4'050.00	
SF Feuerwehr	CHF	173'370.00	125'700.00
Aufwandüberschuss (Verlust)	CHF		47'670.00

Ersigen, 4. Dezember 2023

Einwohnergemeindeversammlung



Urs Wälchli
Gemeindepräsident



Marianne Roos
Geschäftsleiterin

Gestufter Erfolgsausweis Gesamt

Erfolgsrechnung in CHF	Budget 2024	Budget 2023	Rechnung 2022
Betrieblicher Aufwand			
30 Personalaufwand	875'430.00	842'000.00	810'903.65
31 Sach- und übriger Betriebsaufwand	2'054'740.00	1'835'190.00	1'554'757.94
33 Abschreibungen Verwaltungsvermögen	667'940.00	610'350.00	624'838.08
35 Einlagen in Fonds und Spezialfinanzierungen	340'400.00	340'300.00	347'881.00
36 Transferaufwand	4'660'640.00	4'770'410.00	4'852'035.05
37 Durchlaufende Beiträge	0.00	0.00	0.00
39 Interne Verrechnungen	117'230.00	117'330.00	116'702.20
Total Betrieblicher Aufwand	8'716'380.00	8'515'580.00	8'307'117.92
Betrieblicher Ertrag			
40 Fiskalertrag	5'656'200.00	5'180'750.00	5'355'134.65
41 Regalien und Konzessionen	0.00	0.00	0.00
42 Entgelte	1'114'500.00	1'120'600.00	1'130'936.86
43 Verschiedene Erträge	0.00	25'000.00	25'363.15
45 Entnahmen aus Fonds und Spezialfinanzierungen	176'500.00	159'500.00	138'733.98
46 Transferertrag	1'434'860.00	1'468'220.00	1'517'245.54
47 Durchlaufende Beiträge	0.00	0.00	0.00
49 Interne Verrechnungen	117'230.00	117'230.00	116'702.20
Total Betrieblicher Ertrag	8'499'290.00	8'071'300.00	8'284'116.38
Ergebnis aus betrieblicher Tätigkeit	-217'090.00	-444'280.00	-23'001.54
<hr/>			
34 Finanzaufwand	48'070.00	66'750.00	31'907.08
44 Finanzertrag	154'690.00	154'800.00	155'122.85
Ergebnis aus Finanzierung	106'620.00	88'050.00	123'215.77
<hr/>			
Operatives Ergebnis	-110'470.00	-356'230.00	100'214.23
38 Ausserordentlicher Aufwand	116'000.00	25'000.00	25'363.15
48 Ausserordentlicher Ertrag	116'000.00	125'900.00	367'369.30
Ausserordentliches Ergebnis	0.00	100'900.00	342'006.15
<hr/>			
Gesamtergebnis Erfolgsrechnung	-110'470.00	-255'330.00	442'220.38

Gestufferter Erfolgsausweis Gesamt

Selbstfinanzierung	in CHF	Budget 2024	Budget 2023	Rechnung 2022
	Gesamtergebnis Erfolgsrechnung	-110'470.00	-255'330.00	442'220.38
33	Abschreibungen Verwaltungsvermögen	667'940.00	610'350.00	624'838.08
35	Einlagen in Fonds und Spezialfinanzierungen	340'400.00	340'300.00	347'881.00
45	Entnahmen aus Fonds und Spezialfinanzierungen	-176'500.00	-159'500.00	-138'733.98
364	Wertberichtigungen Darlehen VV			
365	Wertberichtigungen Beteiligungen VV			
366	Abschreibungen Investitionsbeiträge			
383	Zusätzliche Abschreibungen			
389	Einlagen in das Eigenkapital	116'000.00	25'000.00	25'363.15
466				
489	Entnahmen aus dem Eigenkapital	-116'000.00	-125'900.00	-367'369.30
4490	Aufwertungen VV			
		721'370.00	434'920.00	934'199.33

Gestufter Erfolgsausweis Allgemeiner Hausnalt

Erfolgsrechnung in CHF	Budget 2024	Budget 2023	Rechnung 2022
Betrieblicher Aufwand			
30 Personalaufwand	780'130.00	757'700.00	716'273.15
31 Sach- und übriger Betriebsaufwand	1'572'940.00	1'431'990.00	1'222'773.31
33 Abschreibungen Verwaltungsvermögen	574'190.00	514'500.00	475'351.00
35 Einlagen in Fonds und Spezialfinanzierungen	0.00	0.00	0.00
36 Transferaufwand	4'397'940.00	4'507'710.00	4'601'772.15
37 Durchlaufende Beiträge	0.00	0.00	0.00
39 Interne Verrechnungen	117'230.00	117'330.00	116'702.20
Total Betrieblicher Aufwand	7'442'430.00	7'329'230.00	7'132'871.81
Betrieblicher Ertrag			
40 Fiskalertrag	5'656'200.00	5'180'750.00	5'355'134.65
41 Regalien und Konzessionen	0.00	0.00	0.00
42 Entgelte	149'700.00	153'800.00	159'738.41
43 Verschiedene Erträge	0.00	25'000.00	25'363.15
45 Entnahmen aus Fonds und Spezialfinanzierungen	0.00	0.00	0.00
46 Transferertrag	1'416'460.00	1'449'820.00	1'478'270.54
47 Durchlaufende Beiträge	0.00	0.00	0.00
49 Interne Verrechnungen	117'230.00	117'230.00	116'702.20
Total Betrieblicher Ertrag	7'339'590.00	6'926'600.00	7'135'208.95
Ergebnis aus betrieblicher Tätigkeit	-102'840.00	-402'630.00	2'337.14
<hr/>			
34 Finanzaufwand	47'900.00	66'750.00	31'721.78
44 Finanzertrag	150'740.00	150'640.00	150'914.05
Ergebnis aus Finanzierung	102'840.00	83'890.00	119'192.27
<hr/>			
Operatives Ergebnis	0.00	-318'740.00	121'529.41
38 Ausserordentlicher Aufwand	116'000.00	25'000.00	25'363.15
48 Ausserordentlicher Ertrag	116'000.00	125'900.00	367'369.30
Ausserordentliches Ergebnis	0.00	100'900.00	342'006.15
<hr/>			
Gesamtergebnis Erfolgsrechnung	0.00	-217'840.00	463'535.56

Gestufferter Erfolgsausweis Allgemeiner Haushalt

Selbstfinanzierung	in CHF	Budget 2024	Budget 2023	Rechnung 2022
	Gesamtergebnis Erfolgsrechnung		-217'840.00	463'535.56
33	Abschreibungen Verwaltungsvermögen	574'190.00	514'500.00	475'351.00
35	Einlagen in Fonds und Spezialfinanzierungen			
45	Entnahmen aus Fonds und Spezialfinanzierungen			
364	Wertberichtigungen Darlehen VV			
365	Wertberichtigungen Beteiligungen VV			
366	Abschreibungen Investitionsbeiträge			
383	Zusätzliche Abschreibungen			
389	Einlagen in das Eigenkapital	116'000.00	25'000.00	25'363.15
466				
489	Entnahmen aus dem Eigenkapital	-116'000.00	-125'900.00	-367'369.30
4490	Aufwertungen VV			
		574'190.00	195'760.00	596'880.41

Gestuftter Erfolgsausweis Wasserversorgung

Erfolgsrechnung in CHF	Budget 2024	Budget 2023	Rechnung 2022
Betrieblicher Aufwand			
30 Personalaufwand	17'800.00	17'800.00	17'504.50
31 Sach- und übriger Betriebsaufwand	223'300.00	139'300.00	114'523.31
33 Abschreibungen Verwaltungsvermögen	20'050.00	19'500.00	86'743.08
35 Einlagen in Fonds und Spezialfinanzierungen	140'400.00	140'300.00	147'881.00
36 Transferaufwand	43'500.00	43'500.00	41'804.00
37 Durchlaufende Beiträge	0.00	0.00	0.00
39 Interne Verrechnungen	0.00	0.00	0.00
Total Betrieblicher Aufwand	445'050.00	360'400.00	408'455.89
Betrieblicher Ertrag			
40 Fiskalertrag	0.00	0.00	0.00
41 Regalien und Konzessionen	0.00	0.00	0.00
42 Entgelte	310'000.00	314'000.00	301'858.95
43 Verschiedene Erträge	0.00	0.00	0.00
45 Entnahmen aus Fonds und Spezialfinanzierungen	90'000.00	63'000.00	92'555.63
46 Transferertrag	0.00	0.00	0.00
47 Durchlaufende Beiträge	0.00	0.00	0.00
49 Interne Verrechnungen	0.00	0.00	0.00
Total Betrieblicher Ertrag	400'000.00	377'000.00	394'414.58
Ergebnis aus betrieblicher Tätigkeit	-45'050.00	16'600.00	-14'041.31
<hr/>			
34 Finanzaufwand	100.00	0.00	113.70
44 Finanzertrag	0.00	0.00	0.00
Ergebnis aus Finanzierung	-100.00	0.00	-113.70
<hr/>			
Operatives Ergebnis	-45'150.00	16'600.00	-14'155.01
38 Ausserordentlicher Aufwand	0.00	0.00	0.00
48 Ausserordentlicher Ertrag	0.00	0.00	0.00
Ausserordentliches Ergebnis	0.00	0.00	0.00
<hr/>			
Gesamtergebnis Erfolgsrechnung	-45'150.00	16'600.00	-14'155.01

Gestufferter Erfolgsausweis Wasserversorgung

Selbstfinanzierung	in CHF	Budget 2024	Budget 2023	Rechnung 2022
	Gesamtergebnis Erfolgsrechnung	-45'150.00	16'600.00	-14'155.01
33	Abschreibungen Verwaltungsvermögen	20'050.00	19'500.00	86'743.08
35	Einlagen in Fonds und Spezialfinanzierungen	140'400.00	140'300.00	147'881.00
45	Entnahmen aus Fonds und Spezialfinanzierungen	-90'000.00	-63'000.00	-92'555.63
364	Wertberichtigungen Darlehen VV			
365	Wertberichtigungen Beteiligungen VV			
366	Abschreibungen Investitionsbeiträge			
383	Zusätzliche Abschreibungen			
389	Einlagen in das Eigenkapital			
466				
489	Entnahmen aus dem Eigenkapital			
4490	Aufwertungen VV			
		25'300.00	113'400.00	127'913.44

Gestufter Erfolgsausweis Abwasserentsorgung

Erfolgsrechnung in CHF	Budget 2024	Budget 2023	Rechnung 2022
Betrieblicher Aufwand			
30 Personalaufwand	0.00	0.00	0.00
31 Sach- und übriger Betriebsaufwand	65'300.00	72'600.00	39'682.48
33 Abschreibungen Verwaltungsvermögen	36'500.00	36'500.00	25'556.00
35 Einlagen in Fonds und Spezialfinanzierungen	200'000.00	200'000.00	200'000.00
36 Transferaufwand	174'000.00	174'000.00	164'165.05
37 Durchlaufende Beiträge	0.00	0.00	0.00
39 Interne Verrechnungen	0.00	0.00	0.00
Total Betrieblicher Aufwand	475'800.00	483'100.00	429'403.53
Betrieblicher Ertrag			
40 Fiskalertrag	0.00	0.00	0.00
41 Regalien und Konzessionen	0.00	0.00	0.00
42 Entgelte	364'000.00	364'000.00	366'865.50
43 Verschiedene Erträge	0.00	0.00	0.00
45 Entnahmen aus Fonds und Spezialfinanzierungen	86'500.00	96'500.00	46'178.35
46 Transferertrag	0.00	0.00	20'500.00
47 Durchlaufende Beiträge	0.00	0.00	0.00
49 Interne Verrechnungen	0.00	0.00	0.00
Total Betrieblicher Ertrag	450'500.00	460'500.00	433'543.85
Ergebnis aus betrieblicher Tätigkeit	-25'300.00	-22'600.00	4'140.32
<hr/>			
34 Finanzaufwand	0.00	0.00	0.00
44 Finanzertrag	3'600.00	3'600.00	3'834.90
Ergebnis aus Finanzierung	3'600.00	3'600.00	3'834.90
<hr/>			
Operatives Ergebnis	-21'700.00	-19'000.00	7'975.22
38 Ausserordentlicher Aufwand	0.00	0.00	0.00
48 Ausserordentlicher Ertrag	0.00	0.00	0.00
Ausserordentliches Ergebnis	0.00	0.00	0.00
<hr/>			
Gesamtergebnis Erfolgsrechnung	-21'700.00	-19'000.00	7'975.22

Gestuffer Erfolgsausweis Abwasserentsorgung

Selbstfinanzierung	in CHF	Budget 2024	Budget 2023	Rechnung 2022
	Gesamtergebnis Erfolgsrechnung	-21'700.00	-19'000.00	7'975.22
33	Abschreibungen Verwaltungsvermögen	36'500.00	36'500.00	25'556.00
35	Einlagen in Fonds und Spezialfinanzierungen	200'000.00	200'000.00	200'000.00
45	Entnahmen aus Fonds und Spezialfinanzierungen	-86'500.00	-96'500.00	-46'178.35
364	Wertberichtigungen Darlehen VV			
365	Wertberichtigungen Beteiligungen VV			
366	Abschreibungen Investitionsbeiträge			
383	Zusätzliche Abschreibungen			
389	Einlagen in das Eigenkapital			
466				
489	Entnahmen aus dem Eigenkapital			
4490	Aufwertungen VV			
		128'300.00	121'000.00	187'352.87

Gestufter Erfolgsausweis Abfall

Erfolgsrechnung in CHF	Budget 2024	Budget 2023	Rechnung 2022
Betrieblicher Aufwand			
30 Personalaufwand	0.00	0.00	0.00
31 Sach- und übriger Betriebsaufwand	140'300.00	140'300.00	136'635.90
33 Abschreibungen Verwaltungsvermögen	0.00	0.00	0.00
35 Einlagen in Fonds und Spezialfinanzierungen	0.00	0.00	0.00
36 Transferaufwand	39'500.00	39'500.00	38'801.75
37 Durchlaufende Beiträge	0.00	0.00	0.00
39 Interne Verrechnungen	0.00	0.00	0.00
Total Betrieblicher Aufwand	179'800.00	179'800.00	175'437.65
Betrieblicher Ertrag			
40 Fiskalertrag	0.00	0.00	0.00
41 Regalien und Konzessionen	0.00	0.00	0.00
42 Entgelte	183'500.00	183'500.00	181'591.30
43 Verschiedene Erträge	0.00	0.00	0.00
45 Entnahmen aus Fonds und Spezialfinanzierungen	0.00	0.00	0.00
46 Transferertrag	0.00	0.00	0.00
47 Durchlaufende Beiträge	0.00	0.00	0.00
49 Interne Verrechnungen	0.00	0.00	0.00
Total Betrieblicher Ertrag	183'500.00	183'500.00	181'591.30
Ergebnis aus betrieblicher Tätigkeit	3'700.00	3'700.00	6'153.65
<hr/>			
34 Finanzaufwand	0.00	0.00	0.00
44 Finanzertrag	350.00	350.00	373.90
Ergebnis aus Finanzierung	350.00	350.00	373.90
<hr/>			
Operatives Ergebnis	4'050.00	4'050.00	6'527.55
38 Ausserordentlicher Aufwand	0.00	0.00	0.00
48 Ausserordentlicher Ertrag	0.00	0.00	0.00
Ausserordentliches Ergebnis	0.00	0.00	0.00
<hr/>			
Gesamtergebnis Erfolgsrechnung	4'050.00	4'050.00	6'527.55

Gestufferter Erfolgsausweis Abfall

Selbstfinanzierung	in CHF	Budget 2024	Budget 2023	Rechnung 2022
	Gesamtergebnis Erfolgsrechnung	4'050.00	4'050.00	6'527.55
33	Abschreibungen Verwaltungsvermögen			
35	Einlagen in Fonds und Spezialfinanzierungen			
45	Entnahmen aus Fonds und Spezialfinanzierungen			
364	Wertberichtigungen Darlehen VV			
365	Wertberichtigungen Beteiligungen VV			
366	Abschreibungen Investitionsbeiträge			
383	Zusätzliche Abschreibungen			
389	Einlagen in das Eigenkapital			
466				
489	Entnahmen aus dem Eigenkapital			
4490	Aufwertungen VV			
		4'050.00	4'050.00	6'527.55

Gestufferter Erfolgsausweis Feuerwehr

Erfolgsrechnung in CHF	Budget 2024	Budget 2023	Rechnung 2022
Betrieblicher Aufwand			
30 Personalaufwand	77'500.00	66'500.00	77'126.00
31 Sach- und übriger Betriebsaufwand	52'900.00	51'000.00	41'142.94
33 Abschreibungen Verwaltungsvermögen	37'200.00	39'850.00	37'188.00
35 Einlagen in Fonds und Spezialfinanzierungen	0.00	0.00	0.00
36 Transferaufwand	5'700.00	5'700.00	5'492.10
37 Durchlaufende Beiträge	0.00	0.00	0.00
39 Interne Verrechnungen	0.00	0.00	0.00
Total Betrieblicher Aufwand	173'300.00	163'050.00	160'949.04
Betrieblicher Ertrag			
40 Fiskalertrag	0.00	0.00	0.00
41 Regalien und Konzessionen	0.00	0.00	0.00
42 Entgelte	107'300.00	105'300.00	120'882.70
43 Verschiedene Erträge	0.00	0.00	0.00
45 Entnahmen aus Fonds und Spezialfinanzierungen	0.00	0.00	0.00
46 Transferertrag	18'400.00	18'400.00	18'475.00
47 Durchlaufende Beiträge	0.00	0.00	0.00
49 Interne Verrechnungen	0.00	0.00	0.00
Total Betrieblicher Ertrag	125'700.00	123'700.00	139'357.70
Ergebnis aus betrieblicher Tätigkeit	-47'600.00	-39'350.00	-21'591.34
<hr/>			
34 Finanzaufwand	70.00	0.00	71.60
44 Finanzertrag	0.00	210.00	0.00
Ergebnis aus Finanzierung	-70.00	210.00	-71.60
<hr/>			
Operatives Ergebnis	-47'670.00	-39'140.00	-21'662.94
38 Ausserordentlicher Aufwand	0.00	0.00	0.00
48 Ausserordentlicher Ertrag	0.00	0.00	0.00
Ausserordentliches Ergebnis	0.00	0.00	0.00
<hr/>			
Gesamtergebnis Erfolgsrechnung	-47'670.00	-39'140.00	-21'662.94

Gestufter Erfolgsausweis Feuerwehr

Selbstfinanzierung	in CHF	Budget 2024	Budget 2023	Rechnung 2022
	Gesamtergebnis Erfolgsrechnung	-47'670.00	-39'140.00	-21'662.94
33	Abschreibungen Verwaltungsvermögen	37'200.00	39'850.00	37'188.00
35	Einlagen in Fonds und Spezialfinanzierungen			
45	Entnahmen aus Fonds und Spezialfinanzierungen			
364	Wertberichtigungen Darlehen VV			
365	Wertberichtigungen Beteiligungen VV			
366	Abschreibungen Investitionsbeiträge			
383	Zusätzliche Abschreibungen			
389	Einlagen in das Eigenkapital			
466				
489	Entnahmen aus dem Eigenkapital			
4490	Aufwertungen VV			
		-10'470.00	710.00	15'525.06

Einwohnergemeinde Ersigen HRM2
Erfolgsrechnung nach Funktionen

Konto	Erfolgsrechnung Funktionale Gliederung ER	Budget 2024		Budget 2023		Rechnung 2022	
		Aufwand	Ertrag	Aufwand	Ertrag	Aufwand	Ertrag
	Total	8'884'500.00	8'884'500.00	8'627'980.00	8'627'980.00	8'842'426.48	8'842'426.48
0	Allgemeine Verwaltung Netto Aufwand	888'050.00	166'700.00 721'350.00	839'750.00	156'700.00 683'050.00	743'357.90	158'240.05 585'117.85
1	Öffentliche Ordnung und Sicherheit, Verteidigung Netto Aufwand Netto Ertrag	296'180.00	258'370.00 37'810.00	316'760.00	264'150.00 52'610.00	257'875.54 4'318.75	262'194.29
2	Bildung Netto Aufwand	2'867'460.00	758'500.00 2'108'960.00	2'841'010.00	708'500.00 2'132'510.00	2'693'602.26	738'059.81 1'955'542.45
3	Kultur, Sport und Freizeit, Kirche Netto Aufwand	54'400.00	1'000.00 53'400.00	50'400.00	200.00 50'200.00	48'204.70	1'000.00 47'204.70
4	Gesundheit Netto Aufwand	12'480.00	100.00 12'380.00	12'930.00	100.00 12'830.00	11'092.15	69.30 11'022.85
5	Soziale Sicherheit Netto Aufwand	1'782'990.00	66'400.00 1'716'590.00	1'803'260.00	57'400.00 1'745'860.00	1'768'146.65	66'675.51 1'701'471.14
6	Verkehr und Nachrichtenübermittlung Netto Aufwand	1'052'160.00	47'900.00 1'004'260.00	984'810.00	47'900.00 936'910.00	893'387.95	47'935.65 845'452.30
7	Umweltschutz und Raumordnung Netto Aufwand	1'276'620.00	1'104'800.00 171'820.00	1'213'450.00	1'068'950.00 144'500.00	1'443'050.39	1'317'958.78 125'091.61
8	Volkswirtschaft Netto Ertrag	32'370.00 51'130.00	83'500.00	32'370.00 51'130.00	83'500.00	28'232.05 61'770.44	90'002.49
9	Finanzen und Steuern Netto Ertrag	621'790.00 5'775'440.00	6'397'230.00	533'240.00 5'707'340.00	6'240'580.00	955'476.89 5'204'813.71	6'160'290.60

Einwohnergemeinde Ersigen HRM2
Erfolgsrechnung nach Funktionen

Budget 2024

Konto	Erfolgsrechnung Funktionale Gliederung ER	Budget 2024		Budget 2023		Rechnung 2022	
		Aufwand	Ertrag	Aufwand	Ertrag	Aufwand	Ertrag
	Total	8'884'500.00	8'884'500.00	8'627'980.00	8'627'980.00	8'842'426.48	8'842'426.48
0	Allgemeine Verwaltung	888'050.00	166'700.00	839'750.00	156'700.00	743'357.90	158'240.05
	Netto Aufwand		721'350.00		683'050.00		585'117.85
01	Legislative und Exekutive	149'450.00	10'000.00	131'250.00		110'236.60	
	Netto Aufwand		139'450.00		131'250.00		110'236.60
0110	Legislative	27'400.00		30'900.00		28'107.25	
0110.3000.01	Löhne, Tag- und Sitzungsgelder an Kommissionen	3'700.00		3'700.00		3'760.00	
0110.3050.01	AG-Beiträge AHV, IV, EO, ALV						
0110.3102.01	Drucksachen, Publikationen	1'900.00		4'300.00		2'393.00	
0110.3130.01	Dienstleistungen Dritter	7'700.00		7'700.00		10'258.00	
0110.3132.01	Honorar	8'200.00		7'700.00		8'144.80	
0110.3158.01	Rechnungsprüfungsorgan Unterhalt immaterielle Anlagen (Software)	400.00		400.00		339.25	
0110.3170.01	Reisekosten und Spesen	2'500.00		2'500.00		163.25	
0110.3632.01	Beiträge an Gemeindeverband Kirchberg	1'500.00		1'600.00		1'548.95	
0110.3636.01	Beiträge an private Organisationen ohne Erwerbszweck	1'500.00		3'000.00		1'500.00	
0120	Exekutive	122'050.00	10'000.00	100'350.00		82'129.35	
0120.3000.01	Löhne, Tag- und Sitzungsgelder an Kommissionen	9'700.00		5'200.00		9'760.00	
0120.3000.02	Löhne, Tag- und Sitzungsgelder an Gemeinderat	41'500.00		41'500.00		40'890.00	
0120.3050.01	AG-Beiträge AHV, IV, EO, ALV	2'650.00		2'650.00		5'544.55	
0120.3054.01	AG-Beiträge	700.00		700.00		700.50	
0120.3090.01	Familienausgleichskasse Aus- und Weiterbildung Gemeinderat und Kommissionen	300.00		300.00		150.00	
0120.3170.01	Reisekosten und Spesen	18'200.00		18'200.00		14'709.05	
0120.3199.01	Gemeinderatskredit	41'500.00		23'500.00		2'078.10	
0120.3632.01	Beiträge an Gemeindeverband Kirchberg	7'500.00		8'300.00		8'297.15	
0120.4260.01	Rückerstattung Dritter		10'000.00				
2	Allgemeine Dienste	738'600.00	156'700.00	708'500.00	156'700.00	633'121.30	158'240.05
	Netto Aufwand		581'900.00		551'800.00		474'881.25
0220	Allgemeine Dienste	685'890.00	152'000.00	656'120.00	152'000.00	590'771.65	153'540.05
0220.3010.01	Löhne Verwaltungs- und Betriebspersonal	420'000.00		390'000.00		376'819.60	
0220.3010.09	Taggelder, EO, Rückerstattungen	-4'500.00				-326.60	
0220.3050.01	AG-Beiträge AHV, IV, EO, ALV	27'000.00		24'200.00		23'881.45	
0220.3052.01	AG-Beiträge Pensionskasse	23'700.00		23'700.00		20'879.30	
0220.3053.01	AG-Beiträge Unfallversicherung	3'800.00		2'000.00		2'658.85	
0220.3054.01	AG-Beiträge	7'600.00		6'900.00		5'455.60	
0220.3055.01	Familienausgleichskasse AG-Beiträge	5'000.00		4'000.00		4'947.10	
0220.3090.02	Krankentaggeldversicherung						
0220.3091.01	Aus- und Weiterbildung Personal	4'500.00		10'400.00		2'400.40	
0220.3091.01	Personalwerbung	1'000.00		1'000.00			
0220.3099.01	Übriger Personalaufwand	2'000.00		1'200.00		947.60	
0220.3100.01	Büromaterial	6'700.00		4'500.00		6'677.37	
0220.3101.01	Betriebs- und Verbrauchsmaterial	1'100.00		1'100.00		162.10	
0220.3102.01	Drucksachen, Publikationen	3'500.00		2'300.00		3'948.40	
0220.3110.01	Anschaffung Möbel, Maschinen und Geräte	2'800.00		2'800.00			
0220.3113.01	Anschaffung Hardware	3'000.00		2'000.00		376.10	
0220.3130.01	Dienstleistungen Dritter	15'500.00		15'500.00		11'133.73	
0220.3132.01	Externe Verwaltungsunterstützung						

Einwohnergemeinde Ersigen HRM2
Erfolgsrechnung nach Funktionen

Konto	Erfolgsrechnung Funktionale Gliederung ER	Budget 2024		Budget 2023		Rechnung 2022	
		Aufwand	Ertrag	Aufwand	Ertrag	Aufwand	Ertrag
0220.3132.02	Honorare externe Berater						
0220.3133.01	Informatik-Nutzungsaufwand (Outsourcing)	39'400.00		39'400.00		17'045.70	
0220.3134.01	Sachversicherungsprämien	7'500.00		7'500.00		6'360.50	
0220.3158.02	Support Software	6'220.00		6'320.00		2'419.90	
0220.3169.01	Miete Software	22'500.00		20'000.00		20'431.60	
0220.3169.02	Miete und Benützung Fotokopierer	9'700.00		9'100.00		7'198.80	
0220.3170.01	Reisekosten und Spesen	500.00		500.00		189.70	
0220.3300.90	Planmässige Abschreibungen neues VV			5'600.00			
0220.3320.90	Planmässige Abschreibungen	5'670.00				5'673.00	
0220.3611.01	Entschädigungen an Kanton	27'500.00		26'400.00		27'232.70	
0220.3632.01	Beiträge an Gemeindeverband Kirchberg	39'300.00		45'500.00		39'713.15	
0220.3636.01	Beiträge an private Organisationen ohne Erwerbszweck	4'900.00		4'200.00		4'545.60	
0220.3910.01	Interne Verrechnung von Dienstleistungen						
0220.4240.01	Dienstleistungsertrag Bankeinnahmehere		12'000.00		12'000.00		12'000.00
0220.4250.01	Verkaufserlöse		200.00		200.00		69.50
0220.4260.01	Rückerstattungen Dritter		1'500.00		1'500.00		3'102.55
0220.4611.01	Entschädigungen von Kanton		200.00		200.00		268.00
0220.4612.90	Interne Verrechnung von Dienstleistungen Gemeindewerke		47'100.00		47'100.00		47'100.00
0220.4910.01	Interne Verrechnung von Dienstleistungen		91'000.00		91'000.00		91'000.00
0290	Verwaltungsliegenschaften	52'710.00	4'700.00	52'380.00	4'700.00	42'349.65	4'700.00
0290.3010.01	Löhne Verwaltungs- und Betriebspersonal	4'700.00		4'300.00		4'589.55	
0290.3050.01	AG-Beiträge AHV, IV, EO, ALV	300.00		300.00		288.75	
0290.3053.01	AG-Beiträge Unfallversicherung	10.00		10.00		23.00	
0290.3054.01	AG-Beiträge Familienausgleichskasse	100.00		50.00		66.05	
0290.3055.01	AG-Beiträge Krankentaggeldversicherung	100.00		20.00		56.65	
0290.3091.01	Personalwerbung						
0290.3101.01	Betriebs- und Verbrauchsmaterial	400.00		400.00		82.75	
0290.3119.01	Anschaffung übrige nicht aktivierte Anlagen	1'000.00		1'000.00		517.35	
0290.3120.01	Ver- und Entsorgung	300.00		300.00		181.05	
0290.3130.01	Dienstleistungen Dritter						
0290.3134.01	Sachversicherungsprämien	1'200.00		1'100.00		1'122.85	
0290.3144.01	Unterhalt Hochbauten, Gebäude	1'000.00		1'000.00		75.40	
0290.3170.01	Reisekosten und Spesen	100.00		100.00			
0290.3300.40	Planmässige Abschreibungen Hochbauten best. VV	32'000.00		32'000.00		32'000.00	
0290.3300.41	Planmässige Abschreibungen neues VV	7'400.00		7'400.00		-1'151.00	
0290.3632.01	Beitrag an Gemeindeverband Kirchberg BE	2'600.00		2'900.00		2'997.25	
0290.3910.01	Interne Verrechnung von Dienstleistungen	1'500.00		1'500.00		1'500.00	
0290.4612.90	Interne Verrechnung von Dienstleistungen Gemeindewerke		1'200.00		1'200.00		1'200.00
0290.4910.01	Interne Verrechnung von Dienstleistungen		3'500.00		3'500.00		3'500.00
1	Öffentliche Ordnung und Sicherheit, Verteidigung	296'180.00	258'370.00	316'760.00	264'150.00	257'875.54	262'194.29
	Netto Aufwand		37'810.00		52'610.00		
	Netto Ertrag					4'318.75	
11	Öffentliche Sicherheit	4'700.00		4'800.00			
	Netto Aufwand		4'700.00		4'800.00		
1110	Polizei	4'700.00		4'800.00			

Einwohnergemeinde Ersigen HRM2

Erfolgsrechnung nach Funktionen

Konto	Erfolgsrechnung Funktionale Gliederung ER	Budget 2024		Budget 2023		Rechnung 2022	
		Aufwand	Ertrag	Aufwand	Ertrag	Aufwand	Ertrag
1110.3631.01	Beitrag an Kanton Interventionskosten	4'700.00		4'800.00			
14	Allgemeines Rechtswesen	63'810.00	84'000.00	80'810.00	100'100.00	47'843.70	96'584.25
	Netto Ertrag	20'190.00		19'290.00		48'740.55	
1400	Allgemeines Rechtswesen	63'810.00	84'000.00	80'810.00	100'100.00	47'843.70	96'584.25
1400.3010.01	Löhne Verwaltungs- und Betriebspersonal	1'400.00		1'200.00		1'381.15	
1400.3050.01	AG-Beiträge AHV, IV, EO, ALV	50.00		50.00			
1400.3053.01	AG-Beiträge Unfallversicherung	20.00		20.00		2.15	
1400.3054.01	AG-Beiträge Familienausgleichskasse	20.00		20.00		20.70	
1400.3055.01	AG-Beiträge Krankentaggeldversicherung	20.00		20.00		12.70	
1400.3130.02	Nachführung Vermessungswerk	5'000.00		17'000.00		4'173.90	
1400.3130.03	Gebühren Baubewilligungen und übrige	25'000.00		30'000.00		20'860.55	
1400.3130.04	Gebühren Zivilstandsämter	1'000.00		2'000.00		747.20	
1400.3130.05	Gebühren Fremdenpolizei	2'500.00		2'000.00		2'566.10	
1400.3130.06	Ressourcenvertrag KAPO	18'800.00		18'500.00		17'258.35	
1400.3132.02	Honorare externe Berater	10'000.00		10'000.00		820.90	
1400.4210.01	Gebühren für Amtshandlungen (Bau und übrige)		35'000.00		50'000.00		35'809.20
1400.4210.02	Gebühren für Amtshandlungen (EWK + FREKO)		12'000.00		13'000.00		12'062.55
1400.4260.01	Rückerstattungen Dritter		37'000.00		37'000.00		48'712.50
1400.4270.01	Erträge aus Bussen				100.00		
15	Feuerwehr	173'370.00	173'370.00	163'050.00	163'050.00	161'020.64	161'020.64
1500	Feuerwehr	173'370.00	173'370.00	163'050.00	163'050.00	161'020.64	161'020.64
1500.3000.01	Löhne, Tag- und Sitzungsgelder an Kommissionen	20'000.00		22'000.00		18'020.00	
1500.3010.01	Löhne Verwaltungs- und Betriebspersonal	48'000.00		35'000.00		57'657.60	
1500.3050.01	AG-Beiträge AHV, IV, EO, ALV	1'500.00		1'500.00		608.00	
1500.3090.02	Aus- und Weiterbildung Personal	8'000.00		8'000.00		840.40	
1500.3100.01	Büromaterial	500.00		500.00		513.80	
1500.3101.01	Betriebs- und Verbrauchsmaterial	5'000.00		5'000.00		3'672.80	
1500.3102.01	Drucksachen, Publikationen	500.00		500.00		375.00	
1500.3110.01	Anschaffung Möbel, Maschinen und Geräte	5'000.00		9'000.00		179.40	
1500.3111.01	Anschaffung Kleider	10'500.00		3'000.00		3'942.10	
1500.3130.01	Dienstleistungen Dritter	4'500.00		4'500.00		4'345.50	
1500.3134.01	Sachversicherungsprämien	7'700.00		7'700.00		7'596.90	
1500.3142.01	Unterhalt Wasserbau - Britschen Feuerwehr	2'500.00		5'000.00		4'415.70	
1500.3144.01	Unterhalt Hochbauten, Gebäude	1'000.00		1'000.00			
1500.3151.01	Unterhalt Maschinen, Geräte und Fahrzeuge	10'000.00		10'000.00		9'594.59	
1500.3170.01	Reisekosten und Spesen	3'000.00		3'000.00		3'333.25	
1500.3181.01	Tatsächliche Forderungsverluste	1'200.00		1'200.00		1'809.60	
1500.3199.02	Übriger Betriebsaufwand	1'500.00		600.00		1'364.30	
1500.3300.41	Planmässige Abschreibungen Hochbauten neues VV	1'500.00		1'500.00		1'503.00	
1500.3300.60	Planmässige Abschreibungen Mobiliien bisheriges VV	25'000.00		25'000.00		25'000.00	
1500.3300.61	Planmässige Abschreibungen Mobiliien neues VV	10'700.00		13'350.00		10'685.00	
1500.3409.90	Interne Verrechnung von kalk. Zinsen Spezialfinanzierung	70.00				71.60	
1500.3612.90	Interne Verrechnung Transferaufwand Spezialfinanzierung	4'800.00		4'800.00		4'800.00	
1500.3632.02	Beiträge an Feuerwehrverbände	900.00		900.00		692.10	
1500.4200.01	Feuerwehersatzabgaben		105'500.00		103'500.00		105'503.70
1500.4260.01	Rückerstattungen Dritter		1'200.00		1'200.00		15'379.00
1500.4270.01	Erträge aus Bussen		600.00		600.00		

Einwohnergemeinde Ersigen HRM2
Erfolgsrechnung nach Funktionen

Konto	Erfolgsrechnung Funktionale Gliederung ER	Budget 2024		Budget 2023		Rechnung 2022	
		Aufwand	Ertrag	Aufwand	Ertrag	Aufwand	Ertrag
1500.4409.90	Interne Verrechnung von kalk. Zinsen Spezialfinanzierung				210.00		
1500.4470.01	Mietzins Feuerwehrmagazin Niederösch						
1500.4631.01	Betriebsbeiträge von Kanton		18'400.00		18'400.00		18'475.00
1500.9010.00	Ertragsüberschuss (Gewinn)						
1500.9011.00	Aufwandüberschuss (Verlust)		47'670.00		39'140.00		21'662.94
16	Verteidigung	54'300.00	1'000.00	68'100.00	1'000.00	49'011.20	4'589.40
	Netto Aufwand		53'300.00		67'100.00		44'421.80
1610	Militärische Verteidigung	10'400.00		10'400.00		4'088.05	1'332.40
1610.3120.01	Ver- und Entsorgung	500.00		500.00		448.40	
1610.3134.01	Sachversicherungsprämien	800.00		800.00		415.25	
1610.3144.01	Unterhalt Hochbauten, Gebäude	7'500.00		7'500.00		1'624.40	
1610.3910.01	Interne Verrechnung von Dienstleistungen	1'600.00		1'600.00		1'600.00	
1610.4260.01	Rückerstattung Dritter						1'332.40
1626	Regionale Zivilschutzorganisation	36'500.00	1'000.00	50'450.00	1'000.00	41'840.75	3'257.00
1626.3010.01	Löhne des Verwaltungs- und Betriebspersonals						
1626.3050.01	AG-Beiträge AHV, IV, EO, ALV						
1626.3101.01	Betriebs- und Verbrauchsmaterial	300.00		300.00			
1626.3130.01	Dienstleistungen Dritter	2'500.00		2'500.00		530.05	
1626.3134.01	Sachversicherungsprämien	500.00		500.00		819.05	
1626.3144.01	Unterhalt Hochbauten, Gebäude	1'000.00		1'000.00			
1626.3151.01	Unterhalt Maschinen, Geräte und Fahrzeuge	1'000.00		1'000.00		4'932.05	
1626.3300.41	Planmässige Abschreibungen	500.00		7'200.00		511.00	
1626.3632.01	Beiträge an Gemeindeverband Kirchberg	28'800.00		36'050.00		33'148.60	
1626.3910.01	Interne Verrechnung von Dienstleistungen	1'900.00		1'900.00		1'900.00	
1626.4240.02	Benützungsgebühren für Zivilschutzanlage		1'000.00		1'000.00		2'657.00
1626.4501.01	Entnahme aus Fonds						
1626.4611.01	Schutzraumersatzabgaben Entschädigungen von Kanton						600.00
1627	Regionaler Führungsstab	7'400.00		7'250.00		3'082.40	
1627.3632.01	Beiträge an Gemeindeverband Kirchberg	2'900.00		2'750.00		3'082.40	
1627.3632.03	Beiträge an Einsatzkostenversicherung GVB	4'500.00		4'500.00			
2	Bildung	2'867'460.00	758'500.00	2'841'010.00	708'500.00	2'693'602.26	738'059.81
	Netto Aufwand		2'108'960.00		2'132'510.00		1'955'542.45
21	Obligatorische Schule	2'867'260.00	758'500.00	2'840'710.00	708'500.00	2'693'602.26	738'059.81
	Netto Aufwand		2'108'760.00		2'132'210.00		1'955'542.45
2110	Kindergarten	320'170.00	95'900.00	309'500.00	80'000.00	291'559.10	93'410.75
2110.3101.01	Betriebs- und Verbrauchsmaterial	1'500.00		1'500.00		748.20	
2110.3104.01	Lehrmittel	11'000.00		11'000.00		9'339.95	
2110.3119.01	Anschaffung übrige nicht aktivierte Anlagen	4'970.00		7'400.00		1'419.35	
2110.3130.01	Dienstleistungen Dritter	55'700.00		55'700.00		54'429.15	
2110.3144.01	Unterhalt Hochbauten, Gebäude						
2110.3151.01	Unterhalt Maschinen, Geräte und Fahrzeuge	1'000.00		1'000.00			
2110.3171.01	Exkursionen, Schulreisen und Lager	2'400.00		900.00		1'009.30	
2110.3199.02	Übriger Betriebsaufwand	700.00		100.00		212.90	
2110.3611.01	Entschädigungen an Kanton	231'000.00		220'000.00		224'400.25	
2110.3632.01	Beiträge an Gemeindeverband Kirchberg	11'900.00		11'900.00			

Einwohnergemeinde Ersigen HRM2
Erfolgsrechnung nach Funktionen

Konto	Erfolgsrechnung Funktionale Gliederung ER	Budget 2024		Budget 2023		Rechnung 2022	
		Aufwand	Ertrag	Aufwand	Ertrag	Aufwand	Ertrag
2110.4260.01	Rückerstattungen Dritter						
2110.4611.01	Entschädigungen von Kanton		95'900.00		80'000.00		93'410.75
2120	Primarstufe	1'037'170.00	383'100.00	1'116'100.00	365'000.00	1'009'771.85	376'462.05
2120.3090.02	Aus- und Weiterbildung Personal	3'200.00		3'200.00		1'867.20	
2120.3101.01	Betriebs- und Verbrauchsmaterial	5'000.00		5'500.00		6'292.61	
2120.3104.01	Lehrmittel	73'600.00		70'850.00		82'275.25	
2120.3113.01	Anschaffung Hardware	19'000.00		15'000.00		23'443.10	
2120.3119.01	Anschaffung übrige nicht aktivierte Anlagen	27'060.00		3'200.00		24'649.95	
2120.3130.01	Dienstleistungen Dritter	44'400.00		42'400.00		34'789.10	
2120.3151.01	Unterhalt Maschinen, Geräte und Fahrzeuge	4'800.00		4'800.00		5'639.60	
2120.3153.01	Informatik-Unterhalt	6'200.00		5'200.00		10'529.70	
2120.3169.02	Miete und Benützung Fotokopierer	10'200.00		14'000.00		10'739.76	
2120.3171.01	Exkursionen, Schulreisen und Lager	47'100.00		40'500.00		23'687.23	
2120.3199.02	Übriger Betriebsaufwand	15'360.00		16'150.00		7'080.05	
2120.3300.61	Planmässige Abschreibungen Mobilien neues VV	4'050.00		4'000.00		4'057.00	
2120.3611.01	Entschädigungen an Kanton	670'000.00		665'000.00		643'430.00	
2120.3632.01	Beiträge an Gemeindeverband Kirchberg	107'200.00		226'200.00		120'319.80	
2120.3632.09	Beiträge an Gemeinden					10'971.50	
2120.3940.01	Interne Verrechnung von Dienstleistungen			100.00			
2120.4260.01	Rückerstattungen Dritter						4'846.50
2120.4409.00	Zinsen von Kontokorrent Schulkasse		100.00				126.30
2120.4611.01	Entschädigungen von Kanton		383'000.00		365'000.00		371'489.25
2120.4612.01	Entschädigungen von anderen Gemeinden						
2120.4632.01	Beiträge von Gemeinden						
2130	Sekundarstufe I	750'900.00	218'000.00	723'350.00	205'000.00	768'365.70	212'140.00
2130.3611.01	Entschädigungen an Kanton	233'000.00		220'000.00		226'455.50	
2130.3632.01	Beiträge an Gemeindeverband Kirchberg	449'900.00		444'650.00		473'900.50	
2130.3632.09	Beiträge an Gemeinden	68'000.00		58'700.00		68'009.70	
2130.4611.01	Entschädigungen von Kanton		218'000.00		205'000.00		212'140.00
2130.4632.01	Beiträge von Gemeinden						
2140	Musikschulen	50'000.00		53'000.00		46'252.25	
2140.3636.01	Beiträge an private Organisationen ohne Erwerbszweck	50'000.00		53'000.00		46'252.25	
2140.4260.01	Rückerstattungen Dritter						
2170	Schulanlage Ersigen	393'590.00	21'000.00	319'080.00	21'000.00	307'893.35	14'872.46
2170.3010.01	Löhne Verwaltungs- und Betriebspersonal	116'000.00		116'000.00		113'844.80	
2170.3050.01	AG-Beiträge AHV, IV, EO, ALV	7'300.00		7'300.00		7'012.30	
2170.3052.01	AG-Beiträge Pensionskasse	5'500.00		5'500.00		5'409.00	
2170.3053.01	AG-Beiträge Unfallversicherung	1'300.00		1'300.00		802.30	
2170.3054.01	AG-Beiträge Familienausgleichskasse	2'100.00		2'100.00		1'636.60	
2170.3055.01	AG-Beiträge Krankentaggeldversicherung	1'000.00		1'000.00		786.25	
2170.3090.02	Aus- und Weiterbildung Personal	600.00		1'200.00			
2170.3091.01	Personalwerbung						
2170.3101.01	Betriebs- und Verbrauchsmaterial	11'210.00		10'860.00		11'667.10	
2170.3119.01	Anschaffung übrige nicht aktivierte Anlagen			4'220.00		6'789.35	
2170.3120.01	Ver- und Entsorgung	25'600.00		24'600.00		23'048.35	
2170.3130.01	Dienstleistungen Dritter	2'300.00		2'300.00		5'386.60	
2170.3131.01	Planung und Projektierung Dritter	30'000.00					
2170.3134.01	Sachversicherungsprämien	5'300.00		5'300.00		5'046.80	

Einwohnergemeinde Ersigen HRM2

Erfolgsrechnung nach Funktionen

Konto	Erfolgsrechnung Funktionale Gliederung ER	Budget 2024		Budget 2023		Rechnung 2022	
		Aufwand	Ertrag	Aufwand	Ertrag	Aufwand	Ertrag
2170.3144.01	Unterhalt Hochbauten, Gebäude	72'310.00		61'680.00		45'435.85	
2170.3151.01	Unterhalt Maschinen, Geräte und Fahrzeuge	1'020.00		420.00		6'109.70	
2170.3170.01	Reisekosten und Spesen	800.00		800.00		486.35	
2170.3300.40	Planmässige Abschreibungen Hochbauten bisheriges VV	62'500.00		62'500.00		62'500.00	
2170.3300.41	Planmässige Abschreibungen Hochbauten neues VV	39'550.00		2'800.00		2'748.00	
2170.3300.60	Planmässige Abschreibungen Mobilien bisheriges VV						
2170.3320.91	Planmässige Abschreibungen Immaterielle Anlagen	3'200.00		3'200.00		3'184.00	
2170.3910.01	Interne Verrechnung von Dienstleistungen	6'000.00		6'000.00		6'000.00	
2170.4260.01	Rückerstattungen Dritter		15'000.00		15'000.00		9'162.46
2170.4472.01	Vergütungen Benützung Liegenschaften VV		6'000.00		6'000.00		5'710.00
2171	Schulanlage Niederösch	187'480.00	1'500.00	191'980.00	1'500.00	153'985.10	1'950.00
2171.3010.01	Löhne Verwaltungs- und Betriebspersonal	25'000.00		25'000.00		24'837.25	
2171.3050.01	AG-Beiträge AHV, IV, EO, ALV	1'350.00		1'350.00		1'542.30	
2171.3052.01	AG-Beiträge Pensionskasse						
2171.3053.01	AG-Beiträge Unfallversicherung	100.00		100.00		97.70	
2171.3054.01	AG-Beiträge Familienausgleichskasse	400.00		400.00		403.25	
2171.3055.01	AG-Beiträge Krankentaggeldversicherung	200.00		200.00		289.00	
2171.3090.02	Aus- und Weiterbildung Personal						
2171.3101.01	Betriebs- und Verbrauchsmaterial	2'400.00		2'400.00		879.25	
2171.3119.01	Anschaffung übrige nicht aktivierte Anlagen	400.00		200.00		7'503.70	
2171.3120.01	Ver- und Entsorgung	15'400.00		15'400.00		13'973.80	
2171.3130.01	Dienstleistungen Dritter	100.00		100.00			
2171.3134.01	Sachversicherungsprämien	2'200.00		2'200.00		2'121.35	
2171.3144.01	Unterhalt Hochbauten, Gebäude	59'480.00		64'180.00		20'871.35	
2171.3151.01	Unterhalt Maschinen, Geräte und Fahrzeuge	1'150.00		1'150.00		2'297.15	
2171.3170.01	Reisekosten und Spesen	100.00		100.00			
2171.3300.40	Planmässige Abschreibungen Hochbauten bisheriges VV	71'800.00		71'800.00		71'760.00	
2171.3300.41	Planmässige Abschreibungen Hochbauten neues VV	3'400.00		3'400.00		3'409.00	
2171.3300.60	Planmässige Abschreibungen Mobilien bisheriges VV						
2171.3910.01	Interne Verrechnung von Dienstleistungen	4'000.00		4'000.00		4'000.00	
2171.4260.01	Rückerstattungen Dritter						
2171.4472.01	Vergütungen Benützung Liegenschaften VV		1'500.00		1'500.00		1'950.00
2171.4893.01	Entnahmen aus Vorfinanzierungen des EK						
2180	Tagesbetreuung	76'650.00	39'000.00	81'900.00	36'000.00	72'870.51	39'224.55
2180.3010.01	Löhne Verwaltungs- und Betriebspersonal	40'800.00		47'800.00		38'782.80	
2180.3010.09	Taggelder, EO, Rückerstattung					-107.25	
2180.3050.01	AG-Beiträge AHV, IV, EO, ALV	2'500.00		4'400.00		2'542.20	
2180.3053.01	AG-Beiträge Unfallversicherung	100.00		100.00		82.00	
2180.3054.01	AG-Beiträge an Familienausgleichskasse	800.00		800.00		658.40	
2180.3055.01	AG-Beiträge an Krankentaggeld	200.00		200.00		528.50	
2180.3105.01	Lebensmittel	7'500.00		7'500.00		8'172.65	
2180.3119.01	Anschaffung übrige nicht aktivierte Anlagen	2'500.00		1'000.00		959.80	
2180.3130.01	Dienstleistungen Dritter	250.00		100.00		166.71	
2180.3144.01	Unterhalt Hochbauten, Gebäude						
2180.3199.02	Übriger Betriebsaufwand					66.00	
2180.3631.01	Beitrag an Kanton	22'000.00		20'000.00		21'018.70	

Einwohnergemeinde Ersigen HRM2
Erfolgsrechnung nach Funktionen

Konto	Erfolgsrechnung Funktionale Gliederung ER	Budget 2024		Budget 2023		Rechnung 2022	
		Aufwand	Ertrag	Aufwand	Ertrag	Aufwand	Ertrag
2180.4260.01	Rückerstattungen Dritter		22'000.00		20'000.00		22'441.55
2180.4611.01	Entschädigungen von Kanton		17'000.00		16'000.00		16'783.00
2190	Schulleitung und Schulverwaltung	51'300.00		45'800.00		42'904.40	
2190.3000.01	Löhne, Tag- und Sitzungsgelder an Kommissionen	6'300.00		6'300.00		2'580.00	
2190.3010.01	Löhne Verwaltungs- und Betriebspersonal					280.00	
2190.3050.01	AG-Beiträge AHV, IV, EO, ALV						
2190.3053.01	AG-Beiträge Unfallversicherung						
2190.3054.01	AG-Beiträge an Familienausgleichskasse						
2190.3055.01	AG-Beiträge an Krankentaggeld						
2190.3090.02	Aus- und Weiterbildung Personal	300.00		300.00			
2190.3101.01	Betriebs- und Verbrauchsmaterial	500.00					
2190.3119.01	Anschaffung übrige nicht aktivierte Anlagen					2'378.40	
2190.3130.01	Dienstleistungen Dritter						
2190.3132.02	Honorare externe Berater	5'000.00					
2190.3170.01	Reisekosten und Spesen	3'200.00		3'200.00		1'666.00	
2190.3611.01	Entschädigungen an Kanton						
2190.3910.01	Interne Verrechnung von Dienstleistungen	36'000.00		36'000.00		36'000.00	
29	Übriges Bildungswesen	200.00		300.00			
	Netto Aufwand		200.00		300.00		
2991	Erwachsenenbildung	200.00		300.00			
2991.3632.01	Beiträge an Gemeindeverband Kirchberg	200.00		300.00			
3	Kultur, Sport und Freizeit, Kirche	54'400.00	1'000.00	50'400.00	200.00	48'204.70	1'000.00
	Netto Aufwand		53'400.00		50'200.00		47'204.70
31	Kulturerbe						
3120	Denkmalpflege und Heimatschutz						
3120.3635.01	Beiträge an private Unternehmungen						
32	Kultur, übrige	30'600.00	1'000.00	26'600.00	200.00	23'427.45	1'000.00
	Netto Aufwand		29'600.00		26'400.00		22'427.45
3220	Konzert und Theater	1'200.00		1'200.00		1'250.00	
3220.3636.01	Beiträge an private Organisationen ohne Erwerbszweck	1'200.00		1'200.00		1'250.00	
3290	Übrige Kultur	29'400.00	1'000.00	25'400.00	200.00	22'177.45	1'000.00
3290.3010.01	Löhne Verwaltungs- und Betriebspersonal	100.00		100.00		100.00	
3290.3050.01	AG-Beiträge AHV, IV, EO, ALV						
3290.3119.01	Anschaffung übrige nicht aktivierte Anlagen	7'700.00		1'200.00		4'143.90	
3290.3130.01	Dienstleistungen Dritter	9'500.00		12'000.00		6'041.50	
3290.3151.01	Unterhalt Maschinen, Geräte und Fahrzeuge	200.00		200.00			
3290.3634.01	Beitrag Region Emmental	7'400.00		7'400.00		7'392.05	
3290.3910.01	Interne Verrechnung von Dienstleistungen	4'500.00		4'500.00		4'500.00	
3290.4632.01	Beiträge von Gemeinden		1'000.00		200.00		1'000.00
33	Medien	16'000.00		16'000.00		16'507.25	
	Netto Aufwand		16'000.00		16'000.00		16'507.25

Einwohnergemeinde Ersigen HRM2
Erfolgsrechnung nach Funktionen

Konto	Erfolgsrechnung Funktionale Gliederung ER	Budget 2024		Budget 2023		Rechnung 2022	
		Aufwand	Ertrag	Aufwand	Ertrag	Aufwand	Ertrag
3320	Massenmedien	16'000.00		16'000.00		16'507.25	
3320.3102.01	Drucksachen, Publikationen	6'000.00		6'000.00		6'360.15	
3320.3130.01	Dienstleistungen Dritter	10'000.00		10'000.00		10'147.10	
3320.4250.01	Verkaufserlöse						
34	Sport und Freizeit	7'800.00		7'800.00		8'270.00	
	Netto Aufwand		7'800.00		7'800.00		8'270.00
3410	Sport	6'200.00		6'200.00		7'275.00	
3410.3144.01	Unterhalt Hochbauten, Gebäude						
3410.3636.01	Beiträge an private Organisationen ohne Erwerbszweck	6'200.00		6'200.00		7'275.00	
3410.3650.50	Wertberichtigungen Beteiligungen VV an privaten Unternehmungen						
3420	Freizeit	1'600.00		1'600.00		995.00	
3420.3632.04	Beiträge an Ferienpass	500.00		500.00		345.00	
20.3636.01	Beiträge an private Organisationen ohne Erwerbszweck	1'100.00		1'100.00		650.00	
4	Gesundheit	12'480.00	100.00	12'930.00	100.00	11'092.15	69.30
	Netto Aufwand		12'380.00		12'830.00		11'022.85
42	Ambulante Krankenpflege	100.00		100.00		100.00	
	Netto Aufwand		100.00		100.00		100.00
4210	Ambulante Krankenpflege	100.00		100.00		100.00	
4210.3636.01	Beiträge an private Organisationen ohne Erwerbszweck	100.00		100.00		100.00	
43	Gesundheit	11'180.00	100.00	11'630.00	100.00	9'840.90	69.30
	Netto Aufwand		11'080.00		11'530.00		9'771.60
4320	Krankheitsbekämpfung, übrige						
4320.3636.01	Beiträge an private Organisationen ohne Erwerbszweck						
4330	Schulgesundheitsdienst	500.00		500.00		570.00	
4330.3136.01	Untersuchungskosten	500.00		500.00		570.00	
4331	Schulzahnpflege	8'980.00	100.00	8'980.00	100.00	7'831.30	69.30
4331.3010.01	Löhne Verwaltungs- und Betriebspersonal	1'100.00		1'100.00		715.00	
4331.3050.01	AG-Beiträge AHV, IV, EO, ALV	100.00		100.00		47.05	
4331.3054.01	AG-Beiträge Familienausgleichskasse	50.00		50.00		10.75	
4331.3101.01	Betriebs- und Verbrauchsmaterial	30.00		30.00		90.00	
4331.3136.01	Untersuchungskosten	7'700.00		7'700.00		6'968.50	
4331.4260.01	Rückerstattung Dritter		100.00		100.00		69.30
4340	Lebensmittelkontrolle	1'700.00		2'150.00		1'439.60	
4340.3632.01	Beiträge an Gemeindeverband Kirchberg	1'700.00		2'150.00		1'439.60	
49	Gesundheitswesen	1'200.00		1'200.00		1'151.25	
	Netto Aufwand		1'200.00		1'200.00		1'151.25
4900	Gesundheitswesen	1'200.00		1'200.00		1'151.25	
4900.3010.01	Löhne Verwaltungs- und Betriebspersonal						
4900.3050.01	AG-Beiträge AHV, IV, EO, ALV						
4900.3090.02	Aus- und Weiterbildung Personal						
4900.3119.01	Anschaffung übrige nicht aktivierte Anlagen						

Einwohnergemeinde Ersigen HRM2
Erfolgsrechnung nach Funktionen

Konto	Erfolgsrechnung Funktionale Gliederung ER	Budget 2024		Budget 2023		Rechnung 2022	
		Aufwand	Ertrag	Aufwand	Ertrag	Aufwand	Ertrag
4900.3170.01	Reisekosten und Spesen						
4900.3632.01	Beiträge an Gemeindeverband Kirchberg	1'200.00		1'200.00		1'151.25	
5	Soziale Sicherheit	1'782'990.00	66'400.00	1'803'260.00	57'400.00	1'768'146.65	66'675.51
	Netto Aufwand		1'716'590.00		1'745'860.00		1'701'471.14
53	Alter + Hinterlassene	500'650.00	3'400.00	537'600.00	3'400.00	520'538.50	4'011.00
	Netto Aufwand		497'250.00		534'200.00		516'527.50
5310	Alters- und Hinterlassenenversicherung AHV	36'000.00	3'400.00	36'000.00	3'400.00	36'000.00	4'011.00
5310.3910.01	Interne Verrechnung von Dienstleistungen	36'000.00		36'000.00		36'000.00	
5310.4611.01	Entschädigungen von Kanton		3'400.00		3'400.00		4'011.00
5320	Ergänzungsleistungen AHV/IV	459'450.00		496'700.00		479'769.00	
5320.3631.01	Beiträge an Kantone und Konkordate	459'450.00		496'700.00		479'769.00	
5350	Leistungen an das Alter	5'200.00		4'900.00		4'769.50	
5350.3130.01	Dienstleistungen Dritter	2'900.00		2'900.00		2'650.00	
5350.3612.01	Entschädigung regionale Alterskommission	2'300.00		2'000.00		2'119.50	
5350.4260.01	Rückerstattungen Dritter						
54	Familie und Jugend	98'210.00	63'000.00	88'100.00	54'000.00	102'104.70	62'664.51
	Netto Aufwand		35'210.00		34'100.00		39'440.19
5410	Familienzulagen	10'210.00		10'300.00		9'909.00	
5410.3631.01	Beiträge an Kantone und Konkordate	10'210.00		10'300.00		9'909.00	
5430	Alimentenbevorschussung und -inkasso						
5430.4260.01	Rückerstattungen Dritter						
5440	Jugendschutz allgemein	28'000.00	14'000.00	40'100.00	32'500.00	32'352.20	13'861.44
5440.3632.05	Beiträge an Regionale Jugendarbeit Kakerlak	10'000.00		8'300.00		15'327.70	
5440.3636.01	Beiträge an private Organisationen ohne Erwerbszweck	18'000.00		24'000.00		17'024.50	
5440.3637.01	Leistungen an Private			7'800.00			
5440.4611.01	Entschädigung Kanton Bern		14'000.00		32'500.00		13'861.44
5451	Kinderkrippen und Kinderhorte	60'000.00	49'000.00	37'700.00	21'500.00	59'843.50	48'803.07
5451.3635.01	Beiträge an private Unternehmungen	60'000.00				59'843.50	
5451.3637.01	Leistungen an Private			37'700.00			
5451.4260.01	Rückerstattung Dritter						
5451.4611.01	Entschädigung Kanton Bern		49'000.00		21'500.00		48'803.07
57	Sozialhilfe und Asylwesen	1'184'130.00		1'177'560.00		1'145'503.45	
	Netto Aufwand		1'184'130.00		1'177'560.00		1'145'503.45
5790	Sozialhilfe	30'400.00		23'400.00		26'576.05	
5790.3612.02	Entschädigung regionaler Sozialdienst	27'000.00		20'000.00		24'704.75	
5790.3635.01	Beiträge an private Unternehmungen	100.00		100.00		50.00	
5790.3637.01	Beiträge an private Haushalte	3'300.00		3'300.00		1'821.30	
5799	Lastenausgleich Soziales	1'153'730.00		1'154'160.00		1'118'927.40	
5799.3611.01	Entschädigungen an Kanton	1'153'730.00		1'154'160.00		1'118'927.40	

Einwohnergemeinde Ersigen HRM2
Erfolgsrechnung nach Funktionen

Konto	Erfolgsrechnung Funktionale Gliederung ER	Budget 2024		Budget 2023		Rechnung 2022	
		Aufwand	Ertrag	Aufwand	Ertrag	Aufwand	Ertrag
6	Verkehr und Nachrichtenübermittlung	1'052'160.00	47'900.00	984'810.00	47'900.00	893'387.95	47'935.65
	Netto Aufwand		1'004'260.00		936'910.00		845'452.30
61	Strassenverkehr	851'660.00	47'900.00	795'410.00	47'900.00	715'682.95	47'935.65
	Netto Aufwand		803'760.00		747'510.00		667'747.30
6150	Gemeindestrassen	851'660.00	47'900.00	795'410.00	47'900.00	715'682.95	47'935.65
6150.3010.01	Löhne Verwaltungs- und Betriebspersonal	2'200.00		2'200.00		1'036.45	
6150.3050.01	AG-Beiträge AHV, IV, EO, ALV	150.00		150.00		68.20	
6150.3053.01	AG-Beiträge Unfallversicherung	10.00		10.00		1.60	
6150.3054.01	AG-Beiträge Familienausgleichskasse	50.00		50.00		15.55	
6150.3055.01	AG-Beiträge Krankentaggeldversicherung	20.00		20.00		9.55	
6150.3101.01	Betriebs- und Verbrauchsmaterial	6'000.00		6'000.00		5'827.05	
6150.3120.02	Strom Strassenbeleuchtung	16'500.00		16'500.00		4'909.80	
6150.3130.01	Dienstleistungen Dritter	361'000.00		296'000.00		331'783.10	
6150.3131.01	Planungen und Projektierungen Dritter	32'000.00					
6150.3134.01	Sachversicherungsprämien	30.00		30.00		1'609.25	
6150.3141.01	Unterhalt Strassen und Wege	120'700.00		162'000.00		109'413.90	
6150.3141.02	Unterhalt und Reparaturen Strassenbeleuchtung	24'000.00		40'250.00		16'163.50	
6150.3170.01	Reisekosten und Spesen						
6150.3300.10	Planmässige Abschreibungen Strassen/Wege bisheriges VV	204'900.00		204'900.00		204'900.00	
6150.3300.11	Planmässige Abschreibungen Strassen/Wege neu	80'100.00		63'300.00		39'945.00	
6150.3320.91	Planmässige Abschreibungen Immaterielle Anlagen (Planungen etc.)	4'000.00		4'000.00			
6150.4260.01	Rückerstattungen Dritter		400.00		400.00		435.65
6150.4612.90	Interne Verrechnung von Dienstleistungen Gemeindewerke		30'500.00		30'500.00		30'500.00
6150.4910.01	Interne Verrechnung von Dienstleistungen		17'000.00		17'000.00		17'000.00
62	Öffentlicher Verkehr	200'500.00		189'400.00		177'705.00	
	Netto Aufwand		200'500.00		189'400.00		177'705.00
6290	Öffentlicher Verkehr						
6290.3130.07	Generalabonnemente SBB						
6290.3910.01	Interne Verrechnung von Dienstleistungen						
6290.4250.01	Verkaufserlöse						
6291	Gemeindeanteil Öffentlicher Verkehr	200'500.00		189'400.00		177'705.00	
6291.3631.01	Beiträge an Kantone und Konkordate	200'500.00		189'400.00		177'705.00	
7	Umweltschutz und Raumordnung	1'276'620.00	1'104'800.00	1'213'450.00	1'068'950.00	1'443'050.39	1'317'958.78
	Netto Aufwand		171'820.00		144'500.00		125'091.61
71	Wasserversorgung	445'150.00	445'150.00	377'000.00	377'000.00	408'569.59	408'569.59
7101	Wasserversorgung [Gemeindebetrieb]	445'150.00	445'150.00	377'000.00	377'000.00	408'569.59	408'569.59
7101.3010.01	Löhne Verwaltungs- und Betriebspersonal	15'500.00		15'500.00		15'335.95	
7101.3050.01	AG-Beiträge AHV, IV, EO, ALV	900.00		900.00		1'009.15	
7101.3053.01	AG-Beiträge Unfallversicherung	100.00		100.00		94.85	
7101.3054.01	AG-Beiträge Familienausgleichskasse	300.00		300.00		230.05	
7101.3055.01	AG-Beiträge an Krankentaggeldversicherung	100.00		100.00		14.50	

Einwohnergemeinde Ersigen HRM2
Erfolgsrechnung nach Funktionen

Konto	Erfolgsrechnung Funktionale Gliederung ER	Budget 2024		Budget 2023		Rechnung 2022	
		Aufwand	Ertrag	Aufwand	Ertrag	Aufwand	Ertrag
7101.3090.02	Aus- und Weiterbildung Personal	900.00		900.00		820.00	
7101.3101.01	Betriebs- und Verbrauchsmaterial	2'500.00		2'500.00			
7101.3103.01	Fachliteratur, Zeitschriften	200.00		200.00		200.00	
7101.3111.02	Anschaffung Wasserrohren, Gerätschaften (inkl. Hydranten)	13'500.00		13'500.00		673.00	
7101.3120.01	Ver- und Entsorgung	17'500.00		17'500.00		15'683.30	
7101.3120.02	Wasserbezug bei Emmental Trinkwasser	42'000.00		35'000.00		40'406.00	
7101.3130.01	Dienstleistungen Dritter	16'800.00		14'800.00		4'057.02	
7101.3132.03	Honorare Nachführung Leitungskataster	3'000.00		3'000.00		6'552.25	
7101.3134.01	Sachversicherungsprämien	2'300.00		2'300.00		2'191.90	
7101.3143.01	Unterhalt Tiefbauten (Leitungsnetz und Quellen)	82'500.00		37'500.00		35'242.80	
7101.3151.01	Unterhalt Maschinen, Geräte (inkl. Hydranten) und Fahrzeuge	42'400.00		12'500.00		8'857.49	
7101.3160.01	Miete Grundstück	500.00		500.00		464.25	
7101.3170.01	Reisekosten und Spesen	100.00				195.30	
7101.3300.30	Planmässige Abschreibungen übrige Tiefbauten bisheriges VV					72'670.08	
7101.3300.31	Planmässige Abschreibungen übrigen Tiefbauten neu	12'350.00		19'500.00		6'370.00	
7101.3320.91	Planmässige Abschreibungen Immaterielle Anlagen	7'700.00				7'703.00	
7101.3409.90	Interne Verrechnung kalk. Zinsen Spezialfinanzierung	100.00				113.70	
7101.3510.10	Einlage in Spezialfinanzierung-Werterhalt	130'400.00		130'300.00		142'781.00	
7101.3510.50	Einlage in SF Werterhalt (Anschlussgebühren)	10'000.00		10'000.00		5'100.00	
7101.3612.90	Interne Verrechnung Transferaufwand Spezialfinanzierung	20'500.00		20'500.00		20'500.00	
7101.3632.06	Beiträge an WANK	23'000.00		23'000.00		21'304.00	
7101.3636.01	Beiträge an private Organisationen ohne Erwerbszweck						
7101.4240.50	Anschlussgebühren		10'000.00		10'000.00		5'100.00
7101.4250.01	Verkaufserlöse		300'000.00		304'000.00		296'758.95
7101.4260.01	Rückerstattung Dritter						
7101.4409.90	Interne Verrechnung von kalkulatorischen Zinsen SF						
7101.4510.01	Entnahme Spezialfinanzierung-Werterhalt		90'000.00		63'000.00		92'555.63
7101.4631.01	Betriebsbeiträge von Kanton						
7101.9010.00	Ertragsüberschuss (Gewinn)			16'600.00			
7101.9011.00	Aufwandüberschuss (Verlust)		45'150.00				14'155.01
72	Abwasserentsorgung	475'800.00	475'800.00	483'100.00	483'100.00	437'378.75	437'378.75
7201	Abwasserentsorgung [Gemeindebetrieb]	475'800.00	475'800.00	483'100.00	483'100.00	437'378.75	437'378.75
7201.3120.01	Ver- und Entsorgung	300.00		300.00		218.90	
7201.3130.01	Dienstleistungen Dritter	5'000.00		5'000.00		8'803.43	
7201.3130.08	Vorsteuerkürzung Mehrwertsteuer						
7201.3132.03	Honorare Nachführung Leitungskataster (inkl. GEP)	2'000.00		2'000.00		8'579.75	
7201.3143.01	Unterhalt Tiefbauten (Leitungsnetz, Anlagen)	58'000.00		65'300.00		22'080.40	
7201.3300.30	Planmässige Abschreibungen übrige Tiefbauten VV						
7201.3300.31	Planmässige Abschreibungen übrigen Tiefbauten neu	18'500.00		18'500.00		7'520.00	
7201.3320.91	Planmässige Abschreibungen Immaterielle Anlagen	18'000.00		18'000.00		18'036.00	
7201.3409.90	Interne Verrechnung von kalk. Zinsen Spezialfinanzierung						
7201.3510.10	Einlage in Spezialfinanzierung Werterhalt	196'000.00		196'000.00		189'800.00	

Einwohnergemeinde Ersigen HRM2
Erfolgsrechnung nach Funktionen

Konto	Erfolgsrechnung Funktionale Gliederung ER	Budget 2024		Budget 2023		Rechnung 2022	
		Aufwand	Ertrag	Aufwand	Ertrag	Aufwand	Ertrag
7201.3510.50	Einlage in SF Werterhalt (Anschlussgebühren)	4'000.00		4'000.00		10'200.00	
7201.3612.90	Interne Verrechnung Transferaufwand Spezialfinanzierung	26'000.00		26'000.00		26'000.00	
7201.3631.01	Beiträge an Kantone und Konkordate (Abwasserfonds)	20'000.00		20'000.00		10'930.00	
7201.3632.07	Beiträge an ZASE+	128'000.00		128'000.00		127'235.05	
7201.4240.03	Benützungsgebühren Abwasser		360'000.00		360'000.00		355'526.50
7201.4240.50	Anschlussgebühren		4'000.00		4'000.00		10'200.00
7201.4250.01	Verkaufserlöse						
7201.4260.01	Rückerstattung Dritter						1'139.00
7201.4409.90	Interne Verrechnung von kalk. Zinsen Spezialfinanzierung		3'600.00		3'600.00		3'834.90
7201.4510.01	Entnahme Spezialfinanzierung-Werterhalt		86'500.00		96'500.00		46'178.35
7201.4631.01	Betriebsbeiträge von Kanton						20'500.00
7201.4690.01	Übriger Transferertrag						
7201.9010.00	Ertragsüberschuss (Gewinn)					7'975.22	
7201.9011.00	Aufwandüberschuss (Verlust)		21'700.00		19'000.00		
73	Abfall	183'850.00	183'850.00	183'850.00	183'850.00	181'965.20	181'965.20
7301	Abfall [Gemeindebetrieb]	183'850.00	183'850.00	183'850.00	183'850.00	181'965.20	181'965.20
7301.3010.01	Löhne Verwaltungs- und Betriebspersonal						
7301.3050.01	AG-Beiträge AHV, IV, EO, ALV						
7301.3053.01	AG-Beiträge Unfallversicherung						
7301.3054.01	AG-Beiträge Familienausgleichskasse						
7301.3055.01	AG-Beiträge an Krankentaggeldversicherung						
7301.3102.01	Publikation						
7301.3130.01	Dienstleistungen Dritter	2'000.00		2'000.00		2'239.42	
7301.3130.09	Abfuhr- und Entsorgungskosten, Separatsammlungen, Dienstleistungen Dritter	138'300.00		138'300.00		134'219.63	
7301.3181.01	Tatsächliche Forderungsverluste					176.85	
7301.3409.90	Interne Verrechnung von kalk. Zinsen Spezialfinanzierung						
7301.3612.03	Entschädigung regionale Tierkörpersammelstelle	12'000.00		12'000.00		11'301.75	
7301.3612.90	Interne Verrechnung Transferaufwand Spezialfinanzierung	27'500.00		27'500.00		27'500.00	
7301.4240.04	Benützungsgebühren Abfall		171'000.00		171'000.00		168'452.70
7301.4250.01	Verkaufserlöse		3'500.00		3'500.00		3'605.95
7301.4260.01	Rückerstattungen Dritter		9'000.00		9'000.00		9'532.65
7301.4409.90	Interne Verrechnung von kalk. Zinsen Spezialfinanzierung		350.00		350.00		373.90
7301.9010.00	Ertragsüberschuss (Gewinn)	4'050.00		4'050.00		6'527.55	
7301.9011.00	Aufwandüberschuss (Verlust)						
74	Verbauungen	69'720.00		42'500.00		43'618.05	13'360.19
	Netto Aufwand		69'720.00		42'500.00		30'257.86
7410	Gewässerverbauungen	69'720.00		42'500.00		43'618.05	13'360.19
7410.3130.01	Dienstleistungen Dritter	6'000.00		6'000.00		9'779.85	
7410.3142.01	Unterhalt Wasserbau (Oesch, Chänerech, Holzmatt)	26'800.00		9'000.00		6'196.20	
7410.3169.01	übrige Mieten und Benützungskosten						
7410.3300.20	Planmässige Abschreibungen Gewässerunterhalt bisheriges VV	5'500.00		5'500.00		12'642.00	
7410.3300.21	Planmässige Abschreibungen neues VV	12'420.00		3'000.00			
7410.3320.91	Planmässige Abschreibungen Immaterielle Anlagen	4'000.00		4'000.00			
7410.3910.01	Interne Verrechnung von Dienstleistungen	15'000.00		15'000.00		15'000.00	

Einwohnergemeinde Ersigen HRM2
Erfolgsrechnung nach Funktionen

Konto	Erfolgsrechnung Funktionale Gliederung ER	Budget 2024		Budget 2023		Rechnung 2022	
		Aufwand	Ertrag	Aufwand	Ertrag	Aufwand	Ertrag
7410.4260.01	Rückerstattungen Dritter						4'110.20
7410.4630.01	Beitrag vom Bund						9'249.99
7410.4631.01	Beitrag von Kanton						
77	Übriger Umweltschutz	54'100.00		57'300.00		46'793.40	
	Netto Aufwand		54'100.00		57'300.00		46'793.40
7710	Friedhof und Bestattung allgemein					65.25	
7710.3130.00	Bestattungskosten					65.25	
7716	Regionale Friedhoforganisation	52'400.00		55'700.00		45'085.35	
7716.3632.01	Beiträge an Gemeindeverband Kirchberg	52'400.00		55'700.00		45'085.35	
7792	Hundetoiletten	1'700.00		1'600.00		1'642.80	
7792.3101.01	Betriebs- und Verbrauchsmaterial						
7792.3119.01	Anschaffung übrige nicht aktivierte Anlagen	1'700.00		1'600.00		1'642.80	
79	Raumordnung	48'000.00		69'700.00	25'000.00	324'725.40	276'685.05
	Netto Aufwand		48'000.00		44'700.00		48'040.35
7900	Raumordnung allgemein	33'500.00		55'200.00	25'000.00	312'299.40	276'685.05
7900.3132.04	Honorare Ortsplanung						
7900.3320.91	Planmässige Abschreibungen Immaterielle Anlagen	29'300.00		26'000.00		29'256.00	
7900.3635.01	Beiträge an private Unternehmungen (RegioGIS)	4'200.00		4'200.00		6'358.35	
7900.3690.01	Übriger Transferaufwand (Investitionsbeitrag)					251'321.90	
7900.3893.01	Einlagen in Vorfinanzierung EK (SFI MWA altrechtlich)			25'000.00		25'363.15	
7900.4309.01	Übriger betrieblicher Ertrag (Mehrwertabschöpfung)				25'000.00		25'363.15
7900.4893.01	Entnahmen aus Vorfinanzierungen des EK						251'321.90
7907	Regionalkonferenzen	14'500.00		14'500.00		12'426.00	
7907.3634.01	Beitrag Region Emmental	14'500.00		14'500.00		12'426.00	
	Volkswirtschaft	32'370.00	83'500.00	32'370.00	83'500.00	28'232.05	90'002.49
	Netto Ertrag	51'130.00		51'130.00		61'770.44	
81	Landwirtschaft	2'870.00		2'870.00		2'702.00	
	Netto Aufwand		2'870.00		2'870.00		2'702.00
8110	Verwaltung, Vollzug und Kontrolle	2'870.00		2'870.00		2'702.00	
8110.3010.01	Löhne Verwaltungs- und Betriebspersonal	2'500.00		2'500.00		2'500.00	
8110.3050.01	AG-Beiträge AHV, IV, EO, ALV	200.00		200.00		164.50	
8110.3053.01	AG-Beiträge Unfallversicherung	20.00		20.00			
8110.3054.01	AG-Beiträge Familienausgleichskasse	50.00		50.00		37.50	
8110.3170.01	Reisekosten und Spesen	100.00		100.00			
8110.4631.01	Betriebsbeiträge von Kanton						
82	Forstwirtschaft	29'500.00	3'500.00	29'500.00	3'500.00	25'530.05	2'927.05
	Netto Aufwand		26'000.00		26'000.00		22'603.00
8200	Forstwirtschaft	29'500.00	3'500.00	29'500.00	3'500.00	25'530.05	2'927.05
8200.3130.01	Dienstleistungen Dritter	5'500.00		5'500.00		1'573.05	
8200.3300.05	Planmässige Abschreibungen neues VV	3'900.00		3'900.00		3'917.00	
8200.3632.08	Beiträge an Waldgenossenschaft, Waldbesitzervereinigung	20'100.00		20'100.00		20'040.00	
8200.4250.01	Verkaufserlöse		3'500.00		3'500.00		2'927.05

Einwohnergemeinde Ersigen HRM2
Erfolgsrechnung nach Funktionen

Konto	Erfolgsrechnung Funktionale Gliederung ER	Budget 2024		Budget 2023		Rechnung 2022	
		Aufwand	Ertrag	Aufwand	Ertrag	Aufwand	Ertrag
87	Brennstoffe und Energie		80'000.00		80'000.00		87'075.44
	Netto Ertrag	80'000.00		80'000.00		87'075.44	
8710	Elektrizität allgemein		80'000.00		80'000.00		87'075.44
8710.4614.01	Entschädigung BKW		80'000.00		80'000.00		87'075.44
9	Finanzen und Steuern	621'790.00	6'397'230.00	533'240.00	6'240'580.00	955'476.89	6'160'290.60
	Netto Ertrag	5'775'440.00		5'707'340.00		5'204'813.71	
91	Steuern	23'400.00	5'654'200.00	26'000.00	5'165'750.00	28'485.10	5'352'497.40
	Netto Ertrag	5'630'800.00		5'139'750.00		5'324'012.30	
9100	Allgemeine Gemeindesteuern	22'000.00	5'046'500.00	24'600.00	4'444'050.00	27'006.10	4'710'237.00
9100.3180.01	Wertberichtigung auf Forderungen (gefährdete Steuerguthaben)	3'000.00		3'000.00		2'000.00	
9100.3181.01	Forderungsverluste (allgemeine Gemeindesteuern)	19'000.00		21'600.00		25'006.10	
9100.4000.00	Einkommenssteuern		4'367'200.00		3'885'600.00		4'080'230.70
9100.4000.20	Nachsteuern und Bussen Einkommenssteuern		2'900.00		2'900.00		10'088.90
9100.4000.40	Aktive Steuerauscheidungen Einkommenssteuern		36'500.00		48'400.00		29'113.85
9100.4000.50	Passive Steuerauscheidungen Einkommenssteuern		-122'000.00		-96'800.00		-176'281.20
9100.4000.60	Pauschale Steueranrechnungen natürliche Personen		-1'300.00		-1'300.00		-577.50
9100.4000.80	Lotteriegewinnsteuer						
9100.4001.00	Vermögenssteuern		566'600.00		484'550.00		542'448.85
9100.4001.40	Aktive Steuerauscheidungen Vermögen		13'000.00		13'500.00		13'838.30
9100.4001.50	Passive Steuerauscheidungen Vermögen		-26'500.00		-24'400.00		-27'181.90
9100.4002.00	Quellensteuern		28'200.00		30'000.00		34'821.20
9100.4002.10	Quellensteuern BGSA		600.00		300.00		879.90
9100.4010.00	Gewinnsteuern		160'000.00		63'000.00		195'713.40
9100.4010.40	Aktive Steuerauscheidungen Gewinnsteuern		21'500.00		21'700.00		28'891.05
9100.4010.50	Passive Steuerauscheidungen Gewinnsteuern		-5'400.00		-4'800.00		-4'437.75
9100.4010.60	Pauschale Steueranrechnungen juristische Personen						
9100.4011.00	Kapitalsteuern		2'000.00		3'000.00		2'410.40
9100.4011.40	Aktive Steuerauscheidungen Kapitalsteuern		200.00		400.00		81.85
9100.4011.50	Passive Steuerauscheidungen Kapitalsteuern		-200.00		-400.00		-135.70
9100.4019.00	Holdingssteuern		1'000.00		17'000.00		-23'645.85
9100.4029.00	Eingang abgeschriebene Steuern		2'200.00		1'400.00		3'978.50
9101	Sondersteuern	1'200.00	155'500.00	1'200.00	250'500.00	1'283.85	189'418.55
9101.3181.01	Forderungsverluste (Sondersteuern)	1'200.00		1'200.00		1'283.85	
9101.4000.80	Lotteriegewinnsteuern						
9101.4022.00	Grundstückgewinnsteuern		45'000.00		140'000.00		45'431.70
9101.4022.10	Sonderveranlagungen		110'000.00		110'000.00		143'986.65
9101.4029.00	Eingang abgeschriebene Steuern		500.00		500.00		0.20
9102	Liegenschaftssteuern	200.00	441'000.00	200.00	460'000.00	195.15	440'451.85
9102.3181.01	Forderungsverluste (Liegenschaftssteuern)	200.00		200.00		195.15	
9102.4021.00	Liegenschaftssteuern		441'000.00		460'000.00		440'451.85
9102.4029.00	Eingang abgeschriebene Steuern						
9103	Hundesteuern		11'200.00		11'200.00		12'390.00
9103.4033.00	Hundetaxen		11'200.00		11'200.00		12'390.00

Einwohnergemeinde Ersigen HRM2
Erfolgsrechnung nach Funktionen

Konto	Erfolgsrechnung Funktionale Gliederung ER	Budget 2024		Budget 2023		Rechnung 2022	
		Aufwand	Ertrag	Aufwand	Ertrag	Aufwand	Ertrag
93	Finanz- und Lastenausgleich	373'700.00	465'400.00	379'700.00	556'460.00	382'912.00	530'253.00
	Netto Ertrag	91'700.00		176'760.00		147'341.00	
9300	Finanz- und Lastenausgleich	373'700.00	465'400.00	379'700.00	556'460.00	382'912.00	530'253.00
9300.3621.60	Lastenausgleichsbeitrag an Kanton neue Aufgabenteilung	373'700.00		379'700.00		382'912.00	
9300.4621.50	Zuschuss Finanzausgleich Mindestausstattung						
9300.4621.60	Zuschuss Finanzausgleich Geografisch-topografisch + soziodemografisch		99'700.00		99'000.00		98'885.00
9300.4621.90	Zuschuss Kompensation Fusion		35'500.00		70'900.00		53'216.00
9300.4622.70	Zuschuss Finanzausgleich Disparitätenabbau		330'200.00		386'560.00		378'152.00
95	Ertragsanteile, übrige		12'000.00		25'000.00		12'613.50
	Netto Ertrag	12'000.00		25'000.00		12'613.50	
9500	Ertragsanteile, übrige		12'000.00		25'000.00		12'613.50
9500.4024.00	Erbschafts- und Schenkungssteuern		2'000.00		15'000.00		2'637.25
9500.4600.01	Gemeindeanteil direkte Bundessteuer		10'000.00		10'000.00		9'976.25
96	Vermögens- und Schuldenverwaltung	108'690.00	148'870.00	127'540.00	148'870.00	80'544.23	148'329.95
	Netto Ertrag	40'180.00		21'330.00		67'785.72	
9610	Zinsen	26'950.00	15'370.00	26'950.00	15'370.00	15'136.68	14'915.60
9610.3181.01	Forderungsverluste (Verzugzinsen)	800.00		800.00		673.50	
9610.3401.00	Verzinsung kurzfristige Finanzverbindlichkeiten	1'300.00		1'300.00		990.83	
9610.3406.00	Verzinsung langfristige Finanzverbindlichkeiten	4'000.00		4'000.00		5'713.00	
9610.3409.00	Übrige Passivzinsen (Sonderrechnungen)					126.30	
9610.3409.90	Interne Verrechnung von kalk. Zinsen Spezialfinanzierung	4'700.00		4'700.00		4'757.90	
9610.3499.00	Vergütungszinse Steuern	16'000.00		16'000.00		2'875.15	
9610.3632.01	Beiträge an Gemeindeverband Kirchberg	150.00		150.00			
9610.3940.00	Interne Verrechnung von kalk. Zinsen und Finanzaufwand						
9610.4401.00	Zinsen Forderungen und Kontokorrente (inkl. Verzugszinse Steuern)		10'000.00		10'000.00		11'028.10
9610.4409.90	Interne Verrechnung von kalk. Zinsen Spezialfinanzierung		1'140.00		1'140.00		185.30
9610.4940.00	Interne Verrechnung von kalk. Zinsen und Finanzaufwand		4'230.00		4'230.00		3'702.20
9630	Gemeindehaus Ersigen	51'940.00	80'100.00	54'440.00	80'100.00	46'995.80	79'541.45
9630.3010.01	Löhne Verwaltungs- und Betriebspersonal	2'500.00		2'500.00		2'301.40	
9630.3050.01	AG-Beiträge AHV, IV, EO, ALV	200.00		200.00		151.20	
9630.3053.01	AG-Beiträge Unfallversicherung	10.00		10.00		3.60	
9630.3054.01	AG-Beiträge Familienausgleichskasse	50.00		50.00		34.45	
9630.3055.01	AG-Beiträge Krankentaggeldversicherung	20.00		20.00		21.20	
9630.3101.01	Betriebs- und Verbrauchsmaterial	100.00		100.00		52.15	
9630.3102.01	Drucksachen, Publikationen						
9630.3120.01	Ver- und Entsorgung	22'100.00		22'100.00		21'448.70	
9630.3132.02	Honorare externe Berater						
9630.3134.01	Sachversicherungsprämien	2'900.00		2'900.00		1'441.30	
9630.3151.01	Unterhalt Maschinen, Geräte und Fahrzeuge	2'500.00		2'500.00		165.50	
9630.3430.01	Baulicher Unterhalt Grundstücke FV	3'500.00		8'500.00		3'082.90	

Einwohnergemeinde Ersigen HRM2
Erfolgsrechnung nach Funktionen

Konto	Erfolgsrechnung Funktionale Gliederung ER	Budget 2024		Budget 2023		Rechnung 2022	
		Aufwand	Ertrag	Aufwand	Ertrag	Aufwand	Ertrag
9630.3431.01	Nicht baulicher Unterhalt Liegenschaften Finanzvermögen	11'700.00		9'200.00		11'993.00	
9630.3441.01	Marktwertanpassung Liegenschaften						
9630.3910.01	Interne Verrechnung von Dienstleistungen	4'000.00		4'000.00		4'000.00	
9630.3940.01	Interne Verrechnung von kalk. Zinsen und Finanzaufwand	2'360.00		2'360.00		2'300.40	
9630.4260.01	Rückerstattung Dritter						
9630.4430.01	Mietzinse Liegenschaften FV		71'000.00		71'000.00		70'343.00
9630.4439.01	Übriger Liegenschaftsertrag FV (Nebenkosten)		7'600.00		7'600.00		7'698.45
9630.4443.01	Marktwertanpassung Liegenschaften						
9630.4896.01	Entnahme aus Neubewertungsreserve						
9630.4910.01	Interne Verrechnung von Dienstleistungen		1'500.00		1'500.00		1'500.00
9631	Gemeindehaus Oberösch	11'960.00	7'200.00	11'960.00	7'200.00	10'314.15	4'180.00
9631.3010.01	Löhne Verwaltungs- und Betriebspersonal	300.00		300.00		247.30	
9631.3050.01	AG-Beiträge AHV, IV, EO, ALV	50.00		50.00		16.15	
9631.3053.01	AG-Beiträge Unfallversicherung	10.00		10.00		0.35	
9631.3054.01	AG-Beiträge Familienausgleichskasse	10.00		10.00		4.45	
9631.3055.01	AG-Beiträge Krankentaggeldversicherung	10.00		10.00		3.25	
9631.3101.01	Betriebs- und Verbrauchsmaterial	2'300.00		2'300.00		300.00	
9631.3102.01	Drucksachen, Publikationen						
9631.3120.01	Ver- und Entsorgung	5'000.00		5'000.00		4'649.65	
9631.3130.01	Dienstleistungen Dritter	100.00		100.00			
9631.3132.02	Honorare externe Berater						
9631.3134.01	Sachversicherungsprämien	900.00		900.00		810.85	
9631.3151.01	Unterhalt Maschinen, Geräte und Fahrzeuge	900.00		900.00		874.85	
9631.3170.01	Reisekosten und Spesen	100.00		100.00		39.15	
9631.3199.02	Übriger Betriebsaufwand	1'000.00		1'000.00		685.45	
9631.3430.01	Baulicher Unterhalt Grundstücke FV	200.00		200.00		2'182.70	
9631.3910.01	Interne Verrechnung von Dienstleistungen	500.00		500.00		500.00	
9631.3940.01	Interne Verrechnung von kalk. Zinsen und Finanzaufwand	580.00		580.00			
9631.4430.01	Mietzinse Liegenschaften FV		7'200.00		7'200.00		4'180.00
9631.4439.01	Übriger Liegenschaftsertrag FV (Nebenkosten)						
9632	Zivilschutzanlage Niederösch	1'100.00		1'100.00		633.45	
9632.3010.01	Löhne Verwaltungs- und Betriebspersonal						
9632.3050.01	AG-Beiträge AHV, IV, EO, ALV						
9632.3053.01	AG-Beiträge Unfallversicherung						
9632.3101.01	Betriebs- und Verbrauchsmaterial						
9632.3102.01	Drucksachen, Publikationen						
9632.3120.01	Ver- und Entsorgung	900.00		900.00			
9632.3132.02	Honorare externe Berater						
9632.3134.01	Sachversicherungsprämien	200.00		200.00		168.80	
9632.3151.01	Unterhalt Maschinen, Geräte und Fahrzeuge						
9632.3199.02	Übriger Betriebsaufwand					464.65	
9632.3430.01	Baulicher Unterhalt Grundstücke FV						
9632.3612.90	Interne Verrechnung Transferaufwand						
9632.3893.02	Spezialfinanzierung Einlagen in Vorfinanzierung EK (SFI Liegenschaften VV)						
9632.3910.01	Interne Verrechnung von Dienstleistungen						

Einwohnergemeinde Ersigen HRM2
Erfolgsrechnung nach Funktionen

Konto	Erfolgsrechnung Funktionale Gliederung ER	Budget 2024		Budget 2023		Rechnung 2022	
		Aufwand	Ertrag	Aufwand	Ertrag	Aufwand	Ertrag
9632.3940.01	Interne Verrechnung von kalk.						
9632.4411.01	Zinsen und Finanzaufwand						
9632.4430.01	Gewinn aus Verkäufen von						
9632.4439.01	Grundstücken						
9632.4443.01	Mietzinse Liegenschaften FV						
	Übriger Liegenschaftsertrag FV						
	(Nebenkosten)						
	Marktwertanpassungen						
	Zivilschutzanlage N FV						
9633	Altes Schulhaus Niederösch - Wohnungen	15'200.00	30'000.00	31'550.00	30'000.00	8'961.25	31'236.00
9633.3010.01	Löhne Verwaltungs- und Betriebspersonal						
9633.3050.01	AG-Beiträge AHV, IV, EO, ALV						
9633.3053.01	AG-Beiträge Unfallversicherung						
9633.3101.01	Betriebs- und Verbrauchsmaterial						
9633.3102.01	Drucksachen, Publikationen						
9633.3120.01	Ver- und Entsorgung	5'000.00		5'000.00		5'388.00	
9633.3132.02	Honorare externe Berater						
9633.3134.01	Sachversicherungsprämien	1'200.00		1'200.00		1'064.60	
9633.3151.01	Unterhalt Maschinen, Geräte und Fahrzeuge	500.00		500.00		508.65	
9633.3430.01	Baulicher Unterhalt Grundstücke FV	6'500.00		22'850.00			
9633.3910.01	Interne Verrechnung von Dienstleistungen	1'000.00		1'000.00		1'000.00	
9633.3940.01	Interne Verrechnung von kalk. Zinsen und Finanzaufwand	1'000.00		1'000.00		1'000.00	
9633.4260.01	Rückerstattungen Dritter						
9633.4430.01	Mietzinse Liegenschaften FV		25'200.00		25'200.00		26'436.00
9633.4439.01	Übriger Liegenschaftsertrag FV (Nebenkosten)		4'800.00		4'800.00		4'800.00
9634	Übrige Liegenschaften Finanzvermögen	1'540.00	15'200.00	1'540.00	15'200.00	1'502.90	12'156.90
9634.3101.01	Betriebs- und Verbrauchsmaterial						
9634.3102.01	Drucksachen, Publikationen						
9634.3120.01	Ver- und Entsorgung	50.00		50.00		50.00	
9634.3132.02	Honorare externe Berater						
9634.3134.01	Sachversicherungsprämien	100.00		100.00		21.05	
9634.3151.01	Unterhalt Maschinen, Geräte und Fahrzeuge						
9634.3199.02	Übriger Betriebsaufwand	100.00		100.00		30.05	
9634.3411.40	Realisierte Verluste auf Gebäude FV						
9634.3430.01	Baulicher Unterhalt Grundstücke FV						
9634.3441.01	Wertberichtigung Sachanlagen übrige Liegenschaften FV						
9634.3893.02	Einlagen in Vorfinanzierung EK (SFI Liegenschaften VV)						
9634.3910.01	Interne Verrechnung von Dienstleistungen	1'000.00		1'000.00		1'000.00	
9634.3940.01	Interne Verrechnung von kalk. Zinsen und Finanzaufwand	290.00		290.00		401.80	
9634.4411.01	Gewinn aus Verkäufen von Grundstücken						
9634.4411.40	Gewinn aus Verkäufen von Gebäuden FV						
9634.4430.01	Mietzinse Liegenschaften FV		7'200.00		7'200.00		6'307.00
9634.4430.02	Pachtzinse		8'000.00		8'000.00		5'849.90
9634.4439.01	Übriger Liegenschaftsertrag FV (Nebenkosten)						
9634.4443.01	Marktwertanpassungen übrige Liegenschaften FV						
9634.4896.01	Entnahme aus Neubewertungsreserve						
9690	Finanzvermögen		1'000.00		1'000.00	-3'000.00	6'300.00

Einwohnergemeinde Ersigen HRM2
Erfolgsrechnung nach Funktionen

Konto	Erfolgsrechnung Funktionale Gliederung ER	Budget 2024		Budget 2023		Rechnung 2022	
		Aufwand	Ertrag	Aufwand	Ertrag	Aufwand	Ertrag
9690.3180.01	Wertberichtigung auf Forderungen (Delkredere)					-3'000.00	
9690.3440.01	Marktwertanpassungen Finanzanlagen FV						
9690.4420.01	Dividenden Finanzvermögen		1'000.00		1'000.00		1'560.00
9690.4440.01	Marktwertanpassungen Wertschriften						4'740.00
97	Rückverteilungen		760.00		760.00		549.35
	Netto Ertrag	760.00		760.00		549.35	
9710	Rückverteilungen aus CO2-Abgabe		760.00		760.00		549.35
9710.4699.10	Rückverteilung CO2-Abgabe		760.00		760.00		549.35
99	Nicht aufgeteilte Posten	116'000.00	116'000.00		343'740.00	463'535.56	116'047.40
	Netto Aufwand			343'740.00			347'488.16
	Netto Ertrag						
.00	Nicht aufgeteilte Posten	116'000.00					
9900.3839.01	Zusätzliche Abschreibungen nicht objektbezogen						
9900.3894.01	Einlage zusätzliche Abschreibungen	116'000.00					
9902	Fusionsbeitrag						
9902.4631.01	Fusionsbeitrag Kanton einmalig						
9950	Neutrale Aufwendungen und Erträge		116'000.00		125'900.00		116'047.40
9950.3896.01	Einlage Schwankungsreserve						
9950.4896.01	Entnahme Neubewertungsreserve		116'000.00		125'900.00		116'047.40
9990	Abschluss				217'840.00	463'535.56	
9990.9000.00	Ertragsüberschuss					463'535.56	
9990.9001.00	Aufwandüberschuss				217'840.00		

Budget 2024

Einwohnergemeinde Ersigen HRM2
Erfolgsrechnung nach Sachgruppen

Konto	Erfolgsrechnung Sachgruppengliederung ER	Budget 2024		Budget 2023		Rechnung 2022	
	Total	8'884'500.00	8'884'500.00	8'627'980.00	8'627'980.00	8'842'426.48	8'842'426.48
3	Aufwand	8'880'450.00		8'607'330.00		8'364'388.15	
30	Personalaufwand	875'430.00		842'000.00		810'903.65	
31	Sach- und übriger Betriebsaufwand	2'054'740.00		1'835'190.00		1'554'757.94	
33	Abschreibungen Verwaltungsvermögen	667'940.00		610'350.00		624'838.08	
34	Finanzaufwand	48'070.00		66'750.00		31'907.08	
35	Einlagen in Fonds und Spezialfinanzierungen	340'400.00		340'300.00		347'881.00	
36	Transferaufwand	4'660'640.00		4'770'410.00		4'852'035.05	
38	Ausserordentlicher Aufwand	116'000.00		25'000.00		25'363.15	
39	Interne Verrechnungen	117'230.00		117'330.00		116'702.20	
4	Ertrag		8'769'980.00		8'352'000.00		8'806'608.53
40	Fiskalertrag		5'656'200.00		5'180'750.00		5'355'134.65
42	Entgelte		1'114'500.00		1'120'600.00		1'130'936.86
43	Verschiedene Erträge				25'000.00		25'363.15
44	Finanzertrag		154'690.00		154'800.00		155'122.85
45	Entnahmen aus Fonds und Spezialfinanzierungen		176'500.00		159'500.00		138'733.98
46	Transferertrag		1'434'860.00		1'468'220.00		1'517'245.54
48	Ausserordentlicher Ertrag		116'000.00		125'900.00		367'369.30
49	Interne Verrechnungen		117'230.00		117'230.00		116'702.20
9	Abschlusskonten	4'050.00	114'520.00	20'650.00	275'980.00	478'038.33	35'817.95
90	Abschluss Erfolgsrechnung	4'050.00	114'520.00	20'650.00	275'980.00	478'038.33	35'817.95

Einwohnergemeinde Ersigen HRM2
Erfolgsrechnung nach Sachgruppen

Budget 2024

Konto	Erfolgsrechnung Sachgruppengliederung ER	Budget 2024		Budget 2023		Rechnung 2022	
	Total	8'884'500.00	8'884'500.00	8'627'980.00	8'627'980.00	8'842'426.48	8'842'426.48
3	Aufwand	8'880'450.00		8'607'330.00		8'364'388.15	
30	Personalaufwand	875'430.00		842'000.00		810'903.65	
300	Behörden und Kommissionen	81'200.00		78'700.00		75'010.00	
3000	Löhne, Tag- und Sitzungsgelder an Behörden und Kommissionen	81'200.00		78'700.00		75'010.00	
0110.3000.01	Löhne, Tag- und Sitzungsgelder an Kommissionen	3'700.00		3'700.00		3'760.00	
0120.3000.01	Löhne, Tag- und Sitzungsgelder an Kommissionen	9'700.00		5'200.00		9'760.00	
0120.3000.02	Löhne, Tag- und Sitzungsgelder an Gemeinderat	41'500.00		41'500.00		40'890.00	
500.3000.01	Löhne, Tag- und Sitzungsgelder an Kommissionen	20'000.00		22'000.00		18'020.00	
2190.3000.01	Löhne, Tag- und Sitzungsgelder an Kommissionen	6'300.00		6'300.00		2'580.00	
301	Löhne des Verwaltungs- und Betriebspersonals	675'600.00		643'500.00		639'995.00	
3010	Löhne des Verwaltungs- und Betriebspersonals	675'600.00		643'500.00		639'995.00	
0220.3010.01	Löhne Verwaltungs- und Betriebspersonal	420'000.00		390'000.00		376'819.60	
0220.3010.09	Taggelder, EO, Rückerstattungen	-4'500.00				-326.60	
0290.3010.01	Löhne Verwaltungs- und Betriebspersonal	4'700.00		4'300.00		4'589.55	
1400.3010.01	Löhne Verwaltungs- und Betriebspersonal	1'400.00		1'200.00		1'381.15	
1500.3010.01	Löhne Verwaltungs- und Betriebspersonal	48'000.00		35'000.00		57'657.60	
2170.3010.01	Löhne Verwaltungs- und Betriebspersonal	116'000.00		116'000.00		113'844.80	
2171.3010.01	Löhne Verwaltungs- und Betriebspersonal	25'000.00		25'000.00		24'837.25	
2180.3010.01	Löhne Verwaltungs- und Betriebspersonal	40'800.00		47'800.00		38'782.80	
2180.3010.09	Taggelder, EO, Rückerstattung					-107.25	
2190.3010.01	Löhne Verwaltungs- und Betriebspersonal					280.00	
3290.3010.01	Löhne Verwaltungs- und Betriebspersonal	100.00		100.00		100.00	
4331.3010.01	Löhne Verwaltungs- und Betriebspersonal	1'100.00		1'100.00		715.00	
6150.3010.01	Löhne Verwaltungs- und Betriebspersonal	2'200.00		2'200.00		1'036.45	
7101.3010.01	Löhne Verwaltungs- und Betriebspersonal	15'500.00		15'500.00		15'335.95	
8110.3010.01	Löhne Verwaltungs- und Betriebspersonal	2'500.00		2'500.00		2'500.00	
9630.3010.01	Löhne Verwaltungs- und Betriebspersonal	2'500.00		2'500.00		2'301.40	
9631.3010.01	Löhne Verwaltungs- und Betriebspersonal	300.00		300.00		247.30	
305	Arbeitgeberbeiträge	97'830.00		93'300.00		88'873.05	
3050	AG-Beiträge AHV, IV, EO, ALV, Verwaltungskosten	44'250.00		43'350.00		42'875.80	
0120.3050.01	AG-Beiträge AHV, IV, EO, ALV	2'650.00		2'650.00		5'544.55	
0220.3050.01	AG-Beiträge AHV, IV, EO, ALV	27'000.00		24'200.00		23'881.45	
0290.3050.01	AG-Beiträge AHV, IV, EO, ALV	300.00		300.00		288.75	
1400.3050.01	AG-Beiträge AHV, IV, EO, ALV	50.00		50.00			
1500.3050.01	AG-Beiträge AHV, IV, EO, ALV	1'500.00		1'500.00		608.00	

Budget 2024

Einwohnergemeinde Ersigen HRM2
Erfolgsrechnung nach Sachgruppen

Konto	Erfolgsrechnung Sachgruppengliederung ER	Budget 2024	Budget 2023	Rechnung 2022
2170.3050.01	AG-Beiträge AHV, IV, EO, ALV	7'300.00	7'300.00	7'012.30
2171.3050.01	AG-Beiträge AHV, IV, EO, ALV	1'350.00	1'350.00	1'542.30
2180.3050.01	AG-Beiträge AHV, IV, EO, ALV	2'500.00	4'400.00	2'542.20
4331.3050.01	AG-Beiträge AHV, IV, EO, ALV	100.00	100.00	47.05
6150.3050.01	AG-Beiträge AHV, IV, EO, ALV	150.00	150.00	68.20
7101.3050.01	AG-Beiträge AHV, IV, EO, ALV	900.00	900.00	1'009.15
8110.3050.01	AG-Beiträge AHV, IV, EO, ALV	200.00	200.00	164.50
9630.3050.01	AG-Beiträge AHV, IV, EO, ALV	200.00	200.00	151.20
9631.3050.01	AG-Beiträge AHV, IV, EO, ALV	50.00	50.00	16.15
3052	AG-Beiträge an Pensionskassen	29'200.00	29'200.00	26'288.30
0220.3052.01	AG-Beiträge Pensionskasse	23'700.00	23'700.00	20'879.30
2170.3052.01	AG-Beiträge Pensionskasse	5'500.00	5'500.00	5'409.00
3053	AG-Beiträge an Unfallversicherungen	5'480.00	3'680.00	3'766.40
0220.3053.01	AG-Beiträge Unfallversicherung	3'800.00	2'000.00	2'658.85
0290.3053.01	AG-Beiträge Unfallversicherung	10.00	10.00	23.00
1400.3053.01	AG-Beiträge Unfallversicherung	20.00	20.00	2.15
2170.3053.01	AG-Beiträge Unfallversicherung	1'300.00	1'300.00	802.30
2171.3053.01	AG-Beiträge Unfallversicherung	100.00	100.00	97.70
2180.3053.01	AG-Beiträge Unfallversicherung	100.00	100.00	82.00
6150.3053.01	AG-Beiträge Unfallversicherung	10.00	10.00	1.60
7101.3053.01	AG-Beiträge Unfallversicherung	100.00	100.00	94.85
8110.3053.01	AG-Beiträge Unfallversicherung	20.00	20.00	
9630.3053.01	AG-Beiträge Unfallversicherung	10.00	10.00	3.60
9631.3053.01	AG-Beiträge Unfallversicherung	10.00	10.00	0.35
3054	AG-Beiträge an Familienausgleichskasse	12'230.00	11'480.00	9'273.85
0120.3054.01	AG-Beiträge Familienausgleichskasse	700.00	700.00	700.50
0220.3054.01	AG-Beiträge Familienausgleichskasse	7'600.00	6'900.00	5'455.60
0290.3054.01	AG-Beiträge Familienausgleichskasse	100.00	50.00	66.05
1400.3054.01	AG-Beiträge Familienausgleichskasse	20.00	20.00	20.70
2170.3054.01	AG-Beiträge Familienausgleichskasse	2'100.00	2'100.00	1'636.60
2171.3054.01	AG-Beiträge Familienausgleichskasse	400.00	400.00	403.25
2180.3054.01	AG-Beiträge an Familienausgleichskasse	800.00	800.00	658.40
4331.3054.01	AG-Beiträge Familienausgleichskasse	50.00	50.00	10.75
6150.3054.01	AG-Beiträge Familienausgleichskasse	50.00	50.00	15.55
7101.3054.01	AG-Beiträge Familienausgleichskasse	300.00	300.00	230.05
8110.3054.01	AG-Beiträge Familienausgleichskasse	50.00	50.00	37.50
9630.3054.01	AG-Beiträge Familienausgleichskasse	50.00	50.00	34.45
9631.3054.01	AG-Beiträge Familienausgleichskasse	10.00	10.00	4.45
3055	AG-Beiträge an Krankentaggeldversicherungen	6'670.00	5'590.00	6'668.70
0220.3055.01	AG-Beiträge Krankentaggeldversicherung	5'000.00	4'000.00	4'947.10
0290.3055.01	AG-Beiträge Krankentaggeldversicherung	100.00	20.00	56.65
1400.3055.01	AG-Beiträge Krankentaggeldversicherung	20.00	20.00	12.70
2170.3055.01	AG-Beiträge Krankentaggeldversicherung	1'000.00	1'000.00	786.25

Einwohnergemeinde Ersigen HRM2
Erfolgsrechnung nach Sachgruppen

Budget 2024

Konto	Erfolgsrechnung Sachgruppengliederung ER	Budget 2024	Budget 2023	Rechnung 2022
2171.3055.01	AG-Beiträge Krankentaggeldversicherung	200.00	200.00	289.00
2180.3055.01	AG-Beiträge an Krankentaggeld	200.00	200.00	528.50
6150.3055.01	AG-Beiträge Krankentaggeldversicherung	20.00	20.00	9.55
7101.3055.01	AG-Beiträge an Krankentaggeldversicherung	100.00	100.00	14.50
9630.3055.01	AG-Beiträge Krankentaggeldversicherung	20.00	20.00	21.20
9631.3055.01	AG-Beiträge Krankentaggeldversicherung	10.00	10.00	3.25
309	Übriger Personalaufwand	20'800.00	26'500.00	7'025.60
3090	Aus- und Weiterbildung des Personals	17'800.00	24'300.00	6'078.00
0120.3090.01	Aus- und Weiterbildung Gemeinderat und Kommissionen	300.00	300.00	150.00
0220.3090.02	Aus- und Weiterbildung Personal	4'500.00	10'400.00	2'400.40
0300.3090.02	Aus- und Weiterbildung Personal	8'000.00	8'000.00	840.40
2120.3090.02	Aus- und Weiterbildung Personal	3'200.00	3'200.00	1'867.20
2170.3090.02	Aus- und Weiterbildung Personal	600.00	1'200.00	
2190.3090.02	Aus- und Weiterbildung Personal	300.00	300.00	
7101.3090.02	Aus- und Weiterbildung Personal	900.00	900.00	820.00
3091	Personalwerbung	1'000.00	1'000.00	
0220.3091.01	Personalwerbung	1'000.00	1'000.00	
3099	Übriger Personalaufwand	2'000.00	1'200.00	947.60
0220.3099.01	Übriger Personalaufwand	2'000.00	1'200.00	947.60
31	Sach- und übriger Betriebsaufwand	2'054'740.00	1'835'190.00	1'554'757.94
310	Material- und Warenaufwand	149'740.00	145'640.00	150'029.58
3100	Büromaterial	7'200.00	5'000.00	7'191.17
0220.3100.01	Büromaterial	6'700.00	4'500.00	6'677.37
1500.3100.01	Büromaterial	500.00	500.00	513.80
3101	Betriebs-, Verbrauchsmaterial	38'340.00	37'990.00	29'774.01
0220.3101.01	Betriebs- und Verbrauchsmaterial	1'100.00	1'100.00	162.10
0290.3101.01	Betriebs- und Verbrauchsmaterial	400.00	400.00	82.75
1500.3101.01	Betriebs- und Verbrauchsmaterial	5'000.00	5'000.00	3'672.80
1626.3101.01	Betriebs- und Verbrauchsmaterial	300.00	300.00	
2110.3101.01	Betriebs- und Verbrauchsmaterial	1'500.00	1'500.00	748.20
2120.3101.01	Betriebs- und Verbrauchsmaterial	5'000.00	5'500.00	6'292.61
2170.3101.01	Betriebs- und Verbrauchsmaterial	11'210.00	10'860.00	11'667.10
2171.3101.01	Betriebs- und Verbrauchsmaterial	2'400.00	2'400.00	879.25
2190.3101.01	Betriebs- und Verbrauchsmaterial	500.00		
4331.3101.01	Betriebs- und Verbrauchsmaterial	30.00	30.00	90.00
6150.3101.01	Betriebs- und Verbrauchsmaterial	6'000.00	6'000.00	5'827.05
7101.3101.01	Betriebs- und Verbrauchsmaterial	2'500.00	2'500.00	
9630.3101.01	Betriebs- und Verbrauchsmaterial	100.00	100.00	52.15
9631.3101.01	Betriebs- und Verbrauchsmaterial	2'300.00	2'300.00	300.00
3102	Drucksachen, Publikationen	11'900.00	13'100.00	13'076.55
0110.3102.01	Drucksachen, Publikationen	1'900.00	4'300.00	2'393.00
0220.3102.01	Drucksachen, Publikationen	3'500.00	2'300.00	3'948.40
1500.3102.01	Drucksachen, Publikationen	500.00	500.00	375.00
3320.3102.01	Drucksachen, Publikationen	6'000.00	6'000.00	6'360.15
3103	Fachliteratur, Zeitschriften	200.00	200.00	200.00
7101.3103.01	Fachliteratur, Zeitschriften	200.00	200.00	200.00

Budget 2024

Einwohnergemeinde Ersigen HRM2
Erfolgsrechnung nach Sachgruppen

Konto	Erfolgsrechnung Sachgruppengliederung ER	Budget 2024	Budget 2023	Rechnung 2022
3104	Lehrmittel	84'600.00	81'850.00	91'615.20
2110.3104.01	Lehrmittel	11'000.00	11'000.00	9'339.95
2120.3104.01	Lehrmittel	73'600.00	70'850.00	82'275.25
3105	Lebensmittel	7'500.00	7'500.00	8'172.65
2180.3105.01	Lebensmittel	7'500.00	7'500.00	8'172.65
311	Nicht aktivierbare Anlagen	99'130.00	65'120.00	78'618.30
3110	Büromöbel und Geräte	7'800.00	11'800.00	179.40
0220.3110.01	Anschaffung Möbel, Maschinen und Geräte	2'800.00	2'800.00	
1500.3110.01	Anschaffung Möbel, Maschinen und Geräte	5'000.00	9'000.00	179.40
3111	Maschinen, Geräte und Fahrzeuge	24'000.00	16'500.00	4'615.10
1500.3111.01	Anschaffung Kleider	10'500.00	3'000.00	3'942.10
01.3111.02	Anschaffung Wasseruhren, Gerätschaften (inkl. Hydranten)	13'500.00	13'500.00	673.00
3113	Hardware	22'000.00	17'000.00	23'819.20
0220.3113.01	Anschaffung Hardware	3'000.00	2'000.00	376.10
2120.3113.01	Anschaffung Hardware	19'000.00	15'000.00	23'443.10
3119	Übrige nicht aktivierbare Anlagen	45'330.00	19'820.00	50'004.60
0290.3119.01	Anschaffung übrige nicht aktivierte Anlagen	1'000.00	1'000.00	517.35
2110.3119.01	Anschaffung übrige nicht aktivierte Anlagen	4'970.00	7'400.00	1'419.35
2120.3119.01	Anschaffung übrige nicht aktivierte Anlagen	27'060.00	3'200.00	24'649.95
2170.3119.01	Anschaffung übrige nicht aktivierte Anlagen		4'220.00	6'789.35
2171.3119.01	Anschaffung übrige nicht aktivierte Anlagen	400.00	200.00	7'503.70
2180.3119.01	Anschaffung übrige nicht aktivierte Anlagen	2'500.00	1'000.00	959.80
2190.3119.01	Anschaffung übrige nicht aktivierte Anlagen			2'378.40
090.3119.01	Anschaffung übrige nicht aktivierte Anlagen	7'700.00	1'200.00	4'143.90
7792.3119.01	Anschaffung übrige nicht aktivierte Anlagen	1'700.00	1'600.00	1'642.80
312	Ver- und Entsorgung Liegenschaften Verwaltungsvermögen	151'150.00	143'150.00	130'405.95
3120	Ver- und Entsorgung Liegenschaften Verwaltungsvermögen	151'150.00	143'150.00	130'405.95
0290.3120.01	Ver- und Entsorgung	300.00	300.00	181.05
1610.3120.01	Ver- und Entsorgung	500.00	500.00	448.40
2170.3120.01	Ver- und Entsorgung	25'600.00	24'600.00	23'048.35
2171.3120.01	Ver- und Entsorgung	15'400.00	15'400.00	13'973.80
6150.3120.02	Strom Strassenbeleuchtung	16'500.00	16'500.00	4'909.80
7101.3120.01	Ver- und Entsorgung	17'500.00	17'500.00	15'683.30
7101.3120.02	Wasserbezug bei Emmental Trinkwasser	42'000.00	35'000.00	40'406.00
7201.3120.01	Ver- und Entsorgung	300.00	300.00	218.90
9630.3120.01	Ver- und Entsorgung	22'100.00	22'100.00	21'448.70
9631.3120.01	Ver- und Entsorgung	5'000.00	5'000.00	4'649.65
9632.3120.01	Ver- und Entsorgung	900.00	900.00	
9633.3120.01	Ver- und Entsorgung	5'000.00	5'000.00	5'388.00
9634.3120.01	Ver- und Entsorgung	50.00	50.00	50.00

Einwohnergemeinde Ersigen HRM2
Erfolgsrechnung nach Sachgruppen

Budget 2024

Konto	Erfolgsrechnung Sachgruppengliederung ER	Budget 2024	Budget 2023	Rechnung 2022
313	Dienstleistungen und Honorare	912'980.00	795'930.00	757'476.64
3130	Dienstleistungen Dritter	742'350.00	692'900.00	678'004.29
0110.3130.01	Dienstleistungen Dritter	7'700.00	7'700.00	10'258.00
0220.3130.01	Dienstleistungen Dritter	15'500.00	15'500.00	11'133.73
1400.3130.02	Nachführung Vermessungswerk	5'000.00	17'000.00	4'173.90
1400.3130.03	Gebühren Baubewilligungen und übrige	25'000.00	30'000.00	20'860.55
1400.3130.04	Gebühren Zivilstandsämter	1'000.00	2'000.00	747.20
1400.3130.05	Gebühren Fremdenpolizei	2'500.00	2'000.00	2'566.10
1400.3130.06	Ressourcenvertrag KAPO	18'800.00	18'500.00	17'258.35
1500.3130.01	Dienstleistungen Dritter	4'500.00	4'500.00	4'345.50
1626.3130.01	Dienstleistungen Dritter	2'500.00	2'500.00	530.05
2110.3130.01	Dienstleistungen Dritter	55'700.00	55'700.00	54'429.15
2120.3130.01	Dienstleistungen Dritter	44'400.00	42'400.00	34'789.10
2170.3130.01	Dienstleistungen Dritter	2'300.00	2'300.00	5'386.60
2171.3130.01	Dienstleistungen Dritter	100.00	100.00	
2180.3130.01	Dienstleistungen Dritter	250.00	100.00	166.71
3290.3130.01	Dienstleistungen Dritter	9'500.00	12'000.00	6'041.50
3320.3130.01	Dienstleistungen Dritter	10'000.00	10'000.00	10'147.10
5350.3130.01	Dienstleistungen Dritter	2'900.00	2'900.00	2'650.00
6150.3130.01	Dienstleistungen Dritter	361'000.00	296'000.00	331'783.10
7101.3130.01	Dienstleistungen Dritter	16'800.00	14'800.00	4'057.02
7201.3130.01	Dienstleistungen Dritter	5'000.00	5'000.00	8'803.43
7301.3130.01	Dienstleistungen Dritter	2'000.00	2'000.00	2'239.42
7301.3130.09	Abfuhr- und Entsorgungskosten, Separatsammlungen, Dienstleistungen Dritter	138'300.00	138'300.00	134'219.63
7410.3130.01	Dienstleistungen Dritter	6'000.00	6'000.00	9'779.85
7710.3130.00	Bestattungskosten			65.25
8200.3130.01	Dienstleistungen Dritter	5'500.00	5'500.00	1'573.05
9631.3130.01	Dienstleistungen Dritter	100.00	100.00	
3131	Planung und Projektierungen Dritter	62'000.00		
2170.3131.01	Planung und Projektierung Dritter	30'000.00		
6150.3131.01	Planungen und Projektierungen Dritter	32'000.00		
132	Honorare externe Berater, Gutachter, Fachexperten etc.	28'200.00	22'700.00	24'097.70
0110.3132.01	Honorar	8'200.00	7'700.00	8'144.80
1400.3132.02	Rechnungsprüfungsorgan			
1400.3132.02	Honorare externe Berater	10'000.00	10'000.00	820.90
2190.3132.02	Honorare externe Berater	5'000.00		
7101.3132.03	Honorare Nachführung Leitungskataster	3'000.00	3'000.00	6'552.25
7201.3132.03	Honorare Nachführung Leitungskataster (inkl. GEP)	2'000.00	2'000.00	8'579.75
3133	Informatik-Nutzungsaufwand	39'400.00	39'400.00	17'045.70
0220.3133.01	Informatik-Nutzungsaufwand (Outsourcing)	39'400.00	39'400.00	17'045.70
3134	Sachversicherungsprämien	32'830.00	32'730.00	30'790.45
0220.3134.01	Sachversicherungsprämien	7'500.00	7'500.00	6'360.50
0290.3134.01	Sachversicherungsprämien	1'200.00	1'100.00	1'122.85
1500.3134.01	Sachversicherungsprämien	7'700.00	7'700.00	7'596.90
1610.3134.01	Sachversicherungsprämien	800.00	800.00	415.25
1626.3134.01	Sachversicherungsprämien	500.00	500.00	819.05
2170.3134.01	Sachversicherungsprämien	5'300.00	5'300.00	5'046.80
2171.3134.01	Sachversicherungsprämien	2'200.00	2'200.00	2'121.35
6150.3134.01	Sachversicherungsprämien	30.00	30.00	1'609.25
7101.3134.01	Sachversicherungsprämien	2'300.00	2'300.00	2'191.90
9630.3134.01	Sachversicherungsprämien	2'900.00	2'900.00	1'441.30
9631.3134.01	Sachversicherungsprämien	900.00	900.00	810.85

Einwohnergemeinde Ersigen HRM2
Erfolgsrechnung nach Sachgruppen

Budget 2024

Konto	Erfolgsrechnung Sachgruppengliederung ER	Budget 2024	Budget 2023	Rechnung 2022
9632.3134.01	Sachversicherungsprämien	200.00	200.00	168.80
9633.3134.01	Sachversicherungsprämien	1'200.00	1'200.00	1'064.60
9634.3134.01	Sachversicherungsprämien	100.00	100.00	21.05
3136	Honorare privatärztlicher Tätigkeit	8'200.00	8'200.00	7'538.50
4330.3136.01	Untersuchungskosten	500.00	500.00	570.00
4331.3136.01	Untersuchungskosten	7'700.00	7'700.00	6'968.50
314	Baulicher Unterhalt und betrieblicher Unterhalt	456'790.00	455'410.00	261'519.50
3141	Unterhalt Strassen / Verkehrswege	144'700.00	202'250.00	125'577.40
6150.3141.01	Unterhalt Strassen und Wege	120'700.00	162'000.00	109'413.90
6150.3141.02	Unterhalt und Reparaturen Strassenbeleuchtung	24'000.00	40'250.00	16'163.50
142	Unterhalt Wasserbau	29'300.00	14'000.00	10'611.90
1500.3142.01	Unterhalt Wasserbau - Britschen Feuerwehr	2'500.00	5'000.00	4'415.70
7410.3142.01	Unterhalt Wasserbau (Oesch, Chänerech, Holzmatt)	26'800.00	9'000.00	6'196.20
3143	Unterhalt übrige Tiefbauten	140'500.00	102'800.00	57'323.20
7101.3143.01	Unterhalt Tiefbauten (Leitungsnetz und Quellen)	82'500.00	37'500.00	35'242.80
7201.3143.01	Unterhalt Tiefbauten (Leitungsnetz, Anlagen)	58'000.00	65'300.00	22'080.40
3144	Unterhalt Hochbauten, Gebäude	142'290.00	136'360.00	68'007.00
0290.3144.01	Unterhalt Hochbauten, Gebäude	1'000.00	1'000.00	75.40
1500.3144.01	Unterhalt Hochbauten, Gebäude	1'000.00	1'000.00	
1610.3144.01	Unterhalt Hochbauten, Gebäude	7'500.00	7'500.00	1'624.40
1626.3144.01	Unterhalt Hochbauten, Gebäude	1'000.00	1'000.00	
2170.3144.01	Unterhalt Hochbauten, Gebäude	72'310.00	61'680.00	45'435.85
2171.3144.01	Unterhalt Hochbauten, Gebäude	59'480.00	64'180.00	20'871.35
315	Unterhalt Mobilien und immaterielle Anlagen	78'290.00	46'890.00	52'268.43
3151	Unterhalt Apparate, Maschinen, Geräte, Fahrzeuge, Werkzeuge	65'470.00	34'970.00	38'979.58
1500.3151.01	Unterhalt Maschinen, Geräte und Fahrzeuge	10'000.00	10'000.00	9'594.59
1626.3151.01	Unterhalt Maschinen, Geräte und Fahrzeuge	1'000.00	1'000.00	4'932.05
2110.3151.01	Unterhalt Maschinen, Geräte und Fahrzeuge	1'000.00	1'000.00	
2120.3151.01	Unterhalt Maschinen, Geräte und Fahrzeuge	4'800.00	4'800.00	5'639.60
2170.3151.01	Unterhalt Maschinen, Geräte und Fahrzeuge	1'020.00	420.00	6'109.70
2171.3151.01	Unterhalt Maschinen, Geräte und Fahrzeuge	1'150.00	1'150.00	2'297.15
3290.3151.01	Unterhalt Maschinen, Geräte und Fahrzeuge	200.00	200.00	
7101.3151.01	Unterhalt Maschinen, Geräte (inkl. Hydranten) und Fahrzeuge	42'400.00	12'500.00	8'857.49
9630.3151.01	Unterhalt Maschinen, Geräte und Fahrzeuge	2'500.00	2'500.00	165.50
9631.3151.01	Unterhalt Maschinen, Geräte und Fahrzeuge	900.00	900.00	874.85
9633.3151.01	Unterhalt Maschinen, Geräte und Fahrzeuge	500.00	500.00	508.65
3153	Informatik-Unterhalt (Hardware)	6'200.00	5'200.00	10'529.70
2120.3153.01	Informatik-Unterhalt	6'200.00	5'200.00	10'529.70

Budget 2024

Einwohnergemeinde Ersigen HRM2
Erfolgsrechnung nach Sachgruppen

Konto	Erfolgsrechnung Sachgruppengliederung ER	Budget 2024		Budget 2023		Rechnung 2022	
3158	Unterhalt immaterielle Anlagen	6'620.00		6'720.00		2'759.15	
0110.3158.01	Unterhalt immaterielle Anlagen (Software)	400.00		400.00		339.25	
0220.3158.02	Support Software	6'220.00		6'320.00		2'419.90	
316	Mieten, Leasing, Pachten, Benützungsgebühren	42'900.00		43'600.00		38'834.41	
3160	Miete und Pacht Liegenschaften	500.00		500.00		464.25	
7101.3160.01	Miete Grundstück	500.00		500.00		464.25	
3169	Übrige Mieten und Benützungskosten	42'400.00		43'100.00		38'370.16	
0220.3169.01	Miete Software	22'500.00		20'000.00		20'431.60	
0220.3169.02	Miete und Benützung Fotokopierer	9'700.00		9'100.00		7'198.80	
20.3169.02	Miete und Benützung Fotokopierer	10'200.00		14'000.00		10'739.76	
317	Spesenentschädigungen	78'200.00		70'000.00		45'478.58	
3170	Reisekosten und Spesen	28'700.00		28'600.00		20'782.05	
0110.3170.01	Reisekosten und Spesen	2'500.00		2'500.00		163.25	
0120.3170.01	Reisekosten und Spesen	18'200.00		18'200.00		14'709.05	
0220.3170.01	Reisekosten und Spesen	500.00		500.00		189.70	
0290.3170.01	Reisekosten und Spesen	100.00		100.00			
1500.3170.01	Reisekosten und Spesen	3'000.00		3'000.00		3'333.25	
2170.3170.01	Reisekosten und Spesen	800.00		800.00		486.35	
2171.3170.01	Reisekosten und Spesen	100.00		100.00			
2190.3170.01	Reisekosten und Spesen	3'200.00		3'200.00		1'666.00	
7101.3170.01	Reisekosten und Spesen	100.00				195.30	
8110.3170.01	Reisekosten und Spesen	100.00		100.00			
9631.3170.01	Reisekosten und Spesen	100.00		100.00		39.15	
3171	Exkursionen, Schulreisen und Lager	49'500.00		41'400.00		24'696.53	
2110.3171.01	Exkursionen, Schulreisen und Lager	2'400.00		900.00		1'009.30	
220.3171.01	Exkursionen, Schulreisen und Lager	47'100.00		40'500.00		23'687.23	
318	Wertberichtigungen auf Forderungen	25'400.00		28'000.00		28'145.05	
3180	Wertberichtigungen auf Forderungen	3'000.00		3'000.00		-1'000.00	
9100.3180.01	Wertberichtigung auf Forderungen (gefährdete Steuer Guthaben)	3'000.00		3'000.00		2'000.00	
9690.3180.01	Wertberichtigung auf Forderungen (Delkredere)					-3'000.00	
3181	Tatsächliche Forderungsverluste	22'400.00		25'000.00		29'145.05	
1500.3181.01	Tatsächliche Forderungsverluste	1'200.00		1'200.00		1'809.60	
7301.3181.01	Tatsächliche Forderungsverluste					176.85	
9100.3181.01	Forderungsverluste (allgemeine Gemeindesteuern)	19'000.00		21'600.00		25'006.10	
9101.3181.01	Forderungsverluste (Sondersteuern)	1'200.00		1'200.00		1'283.85	
9102.3181.01	Forderungsverluste (Liegenschaftssteuern)	200.00		200.00		195.15	
9610.3181.01	Forderungsverluste (Verzugzinsen)	800.00		800.00		673.50	

Budget 2024

Einwohnergemeinde Ersigen HRM2
Erfolgsrechnung nach Sachgruppen

Konto	Erfolgsrechnung Sachgruppengliederung ER	Budget 2024	Budget 2023	Rechnung 2022
319	Verschiedener Betriebsaufwand	60'160.00	41'450.00	11'981.50
3199	Übriger Betriebsaufwand	60'160.00	41'450.00	11'981.50
0120.3199.01	Gemeinderatskredit	41'500.00	23'500.00	2'078.10
1500.3199.02	Übriger Betriebsaufwand	1'500.00	600.00	1'364.30
2110.3199.02	Übriger Betriebsaufwand	700.00	100.00	212.90
2120.3199.02	Übriger Betriebsaufwand	15'360.00	16'150.00	7'080.05
2180.3199.02	Übriger Betriebsaufwand			66.00
9631.3199.02	Übriger Betriebsaufwand	1'000.00	1'000.00	685.45
9632.3199.02	Übriger Betriebsaufwand			464.65
9634.3199.02	Übriger Betriebsaufwand	100.00	100.00	30.05
33	Abschreibungen Verwaltungsvermögen	667'940.00	610'350.00	624'838.08
330	Sachanlagen VV	596'070.00	555'150.00	560'986.08
3300	Planmässige Abschreibungen Sachanlagen	596'070.00	555'150.00	560'986.08
0220.3300.90	Planmässige Abschreibungen neues VV		5'600.00	
0290.3300.40	Planmässige Abschreibungen Hochbauten best. VV	32'000.00	32'000.00	32'000.00
0290.3300.41	Planmässige Abschreibungen neues VV	7'400.00	7'400.00	-1'151.00
1500.3300.41	Planmässige Abschreibungen Hochbauten neues VV	1'500.00	1'500.00	1'503.00
1500.3300.60	Planmässige Abschreibungen Mobilien bisheriges VV	25'000.00	25'000.00	25'000.00
1500.3300.61	Planmässige Abschreibungen Mobilien neues VV	10'700.00	13'350.00	10'685.00
1626.3300.41	Planmässige Abschreibungen	500.00	7'200.00	511.00
2120.3300.61	Planmässige Abschreibungen Mobilien neues VV	4'050.00	4'000.00	4'057.00
2170.3300.40	Planmässige Abschreibungen Hochbauten bisheriges VV	62'500.00	62'500.00	62'500.00
2170.3300.41	Planmässige Abschreibungen Hochbauten neues VV	39'550.00	2'800.00	2'748.00
2171.3300.40	Planmässige Abschreibungen Hochbauten bisheriges VV	71'800.00	71'800.00	71'760.00
171.3300.41	Planmässige Abschreibungen Hochbauten neues VV	3'400.00	3'400.00	3'409.00
6150.3300.10	Planmässige Abschreibungen Strassen/Wege bisheriges VV	204'900.00	204'900.00	204'900.00
6150.3300.11	Planmässige Abschreibungen Strassen/Wege neu	80'100.00	63'300.00	39'945.00
7101.3300.30	Planmässige Abschreibungen übrige Tiefbauten bisheriges VV			72'670.08
7101.3300.31	Planmässige Abschreibungen übrigen Tiefbauten neu	12'350.00	19'500.00	6'370.00
7201.3300.31	Planmässige Abschreibungen übrigen Tiefbauten neu	18'500.00	18'500.00	7'520.00
7410.3300.20	Planmässige Abschreibungen Gewässerunterhalt bisheriges VV	5'500.00	5'500.00	12'642.00
7410.3300.21	Planmässige Abschreibungen neues VV	12'420.00	3'000.00	
8200.3300.05	Planmässige Abschreibungen neues VV	3'900.00	3'900.00	3'917.00
332	Abschreibungen Immaterielle Anlagen	71'870.00	55'200.00	63'852.00
3320	Planmässige Abschreibungen immaterielle Anlagen	71'870.00	55'200.00	63'852.00
0220.3320.90	Planmässige Abschreibungen	5'670.00		5'673.00
2170.3320.91	Planmässige Abschreibungen Immaterielle Anlagen	3'200.00	3'200.00	3'184.00

Budget 2024

Einwohnergemeinde Ersigen HRM2
Erfolgsrechnung nach Sachgruppen

Konto	Erfolgsrechnung Sachgruppengliederung ER	Budget 2024	Budget 2023	Rechnung 2022
6150.3320.91	Planmässige Abschreibungen Immaterielle Anlagen (Planungen etc.)	4'000.00	4'000.00	
7101.3320.91	Planmässige Abschreibungen Immaterielle Anlagen	7'700.00		7'703.00
7201.3320.91	Planmässige Abschreibungen Immaterielle Anlagen	18'000.00	18'000.00	18'036.00
7410.3320.91	Planmässige Abschreibungen Immaterielle Anlagen	4'000.00	4'000.00	
7900.3320.91	Planmässige Abschreibungen Immaterielle Anlagen	29'300.00	26'000.00	29'256.00
34	Finanzaufwand	48'070.00	66'750.00	31'907.08
340	Zinsaufwand	10'170.00	10'000.00	11'773.33
3401	Verzinsung kurzfristige Finanzverbindlichkeiten	1'300.00	1'300.00	990.83
9610.3401.00	Verzinsung kurzfristige Finanzverbindlichkeiten	1'300.00	1'300.00	990.83
3406	Verzinsung langfristige Finanzverbindlichkeiten	4'000.00	4'000.00	5'713.00
9610.3406.00	Verzinsung langfristige Finanzverbindlichkeiten	4'000.00	4'000.00	5'713.00
3409	Übrige Passivzinsen	4'870.00	4'700.00	5'069.50
1500.3409.90	Interne Verrechnung von kalk. Zinsen Spezialfinanzierung	70.00		71.60
7101.3409.90	Interne Verrechnung kalk. Zinsen Spezialfinanzierung	100.00		113.70
9610.3409.00	Übrige Passivzinsen (Sonderrechnungen)			126.30
9610.3409.90	Interne Verrechnung von kalk. Zinsen Spezialfinanzierung	4'700.00	4'700.00	4'757.90
343	Liegenschaftenaufwand Finanzvermögen	21'900.00	40'750.00	17'258.60
3430	Baulicher Unterhalt Liegenschaften FV	10'200.00	31'550.00	5'265.60
9630.3430.01	Baulicher Unterhalt Grundstücke FV	3'500.00	8'500.00	3'082.90
9631.3430.01	Baulicher Unterhalt Grundstücke FV	200.00	200.00	2'182.70
9633.3430.01	Baulicher Unterhalt Grundstücke FV	6'500.00	22'850.00	
3431	Nicht baulicher Unterhalt Liegenschaften FV	11'700.00	9'200.00	11'993.00
9630.3431.01	Nicht baulicher Unterhalt Liegenschaften Finanzvermögen	11'700.00	9'200.00	11'993.00
349	Verschiedener Finanzaufwand	16'000.00	16'000.00	2'875.15
3499	Übriger Finanzaufwand	16'000.00	16'000.00	2'875.15
9610.3499.00	Vergütungszinse Steuern	16'000.00	16'000.00	2'875.15
35	Einlagen in Fonds und Spezialfinanzierungen	340'400.00	340'300.00	347'881.00
351	Einlagen in Fonds und Spezialfinanzierungen im Eigenkapital	340'400.00	340'300.00	347'881.00
3510	Einlagen in Spezialfinanzierungen EK	340'400.00	340'300.00	347'881.00
7101.3510.10	Einlage in Spezialfinanzierung-Werterhalt	130'400.00	130'300.00	142'781.00

Einwohnergemeinde Ersigen HRM2
Erfolgsrechnung nach Sachgruppen

Budget 2024

Konto	Erfolgsrechnung Sachgruppengliederung ER	Budget 2024	Budget 2023	Rechnung 2022
7101.3510.50	Einlage in SF Werterhalt (Anschlussgebühren)	10'000.00	10'000.00	5'100.00
7201.3510.10	Einlage in Spezialfinanzierung Werterhalt	196'000.00	196'000.00	189'800.00
7201.3510.50	Einlage in SF Werterhalt (Anschlussgebühren)	4'000.00	4'000.00	10'200.00
36	Transferaufwand	4'660'640.00	4'770'410.00	4'852'035.05
361	Entschädigungen an Gemeinwesen	2'435'330.00	2'398'360.00	2'357'371.85
3611	Entschädigungen an Kantone und Konkordate	2'315'230.00	2'285'560.00	2'240'445.85
0220.3611.01	Entschädigungen an Kanton	27'500.00	26'400.00	27'232.70
2110.3611.01	Entschädigungen an Kanton	231'000.00	220'000.00	224'400.25
2120.3611.01	Entschädigungen an Kanton	670'000.00	665'000.00	643'430.00
2130.3611.01	Entschädigungen an Kanton	233'000.00	220'000.00	226'455.50
799.3611.01	Entschädigungen an Kanton	1'153'730.00	1'154'160.00	1'118'927.40
3612	Entschädigungen an Gemeinden und Gemeindeverbände	120'100.00	112'800.00	116'926.00
1500.3612.90	Interne Verrechnung Transferaufwand	4'800.00	4'800.00	4'800.00
5350.3612.01	Spezialfinanzierung Entschädigung regionale Alterskommission	2'300.00	2'000.00	2'119.50
5790.3612.02	Entschädigung regionaler Sozialdienst	27'000.00	20'000.00	24'704.75
7101.3612.90	Interne Verrechnung Transferaufwand	20'500.00	20'500.00	20'500.00
7201.3612.90	Spezialfinanzierung Interne Verrechnung Transferaufwand	26'000.00	26'000.00	26'000.00
7301.3612.03	Spezialfinanzierung Entschädigung regionale Tierkörpersammelstelle	12'000.00	12'000.00	11'301.75
7301.3612.90	Interne Verrechnung Transferaufwand Spezialfinanzierung	27'500.00	27'500.00	27'500.00
62	Finanz- und Lastenausgleich	373'700.00	379'700.00	382'912.00
3621	Finanz- und Lastenausgleich an Kanton	373'700.00	379'700.00	382'912.00
9300.3621.60	Lastenausgleichsbeitrag an Kanton neue Aufgabenteilung	373'700.00	379'700.00	382'912.00
363	Beiträge an Gemeinwesen und Dritte	1'851'610.00	1'992'350.00	1'860'429.30
3631	Beiträge an Kantone und Konkordate	716'860.00	741'200.00	699'331.70
1110.3631.01	Beitrag an Kanton Interventionskosten	4'700.00	4'800.00	
2180.3631.01	Beitrag an Kanton	22'000.00	20'000.00	21'018.70
5320.3631.01	Beiträge an Kantone und Konkordate	459'450.00	496'700.00	479'769.00
5410.3631.01	Beiträge an Kantone und Konkordate	10'210.00	10'300.00	9'909.00
6291.3631.01	Beiträge an Kantone und Konkordate	200'500.00	189'400.00	177'705.00
7201.3631.01	Beiträge an Kantone und Konkordate (Abwasserfonds)	20'000.00	20'000.00	10'930.00
3632	Beiträge an Gemeinden und Gemeindeverbände	962'250.00	1'083'350.00	994'609.05
0110.3632.01	Beiträge an Gemeindeverband Kirchberg	1'500.00	1'600.00	1'548.95

Einwohnergemeinde Ersigen HRM2
Erfolgsrechnung nach Sachgruppen

Budget 2024

Konto	Erfolgsrechnung Sachgruppengliederung ER	Budget 2024	Budget 2023	Rechnung 2022
0120.3632.01	Beiträge an Gemeindeverband Kirchberg	7'500.00	8'300.00	8'297.15
0220.3632.01	Beiträge an Gemeindeverband Kirchberg	39'300.00	45'500.00	39'713.15
0290.3632.01	Beitrag an Gemeindeverband Kirchberg BE	2'600.00	2'900.00	2'997.25
1500.3632.02	Beiträge an Feuerwehrverbände	900.00	900.00	692.10
1626.3632.01	Beiträge an Gemeindeverband Kirchberg	28'800.00	36'050.00	33'148.60
1627.3632.01	Beiträge an Gemeindeverband Kirchberg	2'900.00	2'750.00	3'082.40
1627.3632.03	Beiträge an Einsatzkostenversicherung GVB	4'500.00	4'500.00	
2110.3632.01	Beiträge an Gemeindeverband Kirchberg	11'900.00	11'900.00	
2120.3632.01	Beiträge an Gemeindeverband Kirchberg	107'200.00	226'200.00	120'319.80
2120.3632.09	Beiträge an Gemeinden			10'971.50
2130.3632.01	Beiträge an Gemeindeverband Kirchberg	449'900.00	444'650.00	473'900.50
2130.3632.09	Beiträge an Gemeinden	68'000.00	58'700.00	68'009.70
2991.3632.01	Beiträge an Gemeindeverband Kirchberg	200.00	300.00	
3420.3632.04	Beiträge an Ferienpass	500.00	500.00	345.00
4340.3632.01	Beiträge an Gemeindeverband Kirchberg	1'700.00	2'150.00	1'439.60
4900.3632.01	Beiträge an Gemeindeverband Kirchberg	1'200.00	1'200.00	1'151.25
5440.3632.05	Beiträge an Regionale Jugendarbeit Kakerlak	10'000.00	8'300.00	15'327.70
7101.3632.06	Beiträge an WANK	23'000.00	23'000.00	21'304.00
7201.3632.07	Beiträge an ZASE+	128'000.00	128'000.00	127'235.05
7716.3632.01	Beiträge an Gemeindeverband Kirchberg	52'400.00	55'700.00	45'085.35
8200.3632.08	Beiträge an Waldgenossenschaft, Waldbesitzervereinigung	20'100.00	20'100.00	20'040.00
9610.3632.01	Beiträge an Gemeindeverband Kirchberg	150.00	150.00	
3634	Beiträge an öffentliche Unternehmungen	21'900.00	21'900.00	19'818.05
3290.3634.01	Beitrag Region Emmental	7'400.00	7'400.00	7'392.05
7907.3634.01	Beitrag Region Emmental	14'500.00	14'500.00	12'426.00
3635	Beiträge an private Unternehmungen	64'300.00	4'300.00	66'251.85
5451.3635.01	Beiträge an private Unternehmungen	60'000.00		59'843.50
5790.3635.01	Beiträge an private Unternehmungen	100.00	100.00	50.00
7900.3635.01	Beiträge an private Unternehmungen (RegioGIS)	4'200.00	4'200.00	6'358.35
3636	Beiträge an private Organisationen ohne Erwerbszweck	83'000.00	92'800.00	78'597.35
0110.3636.01	Beiträge an private Organisationen ohne Erwerbszweck	1'500.00	3'000.00	1'500.00
0220.3636.01	Beiträge an private Organisationen ohne Erwerbszweck	4'900.00	4'200.00	4'545.60
2140.3636.01	Beiträge an private Organisationen ohne Erwerbszweck	50'000.00	53'000.00	46'252.25
3220.3636.01	Beiträge an private Organisationen ohne Erwerbszweck	1'200.00	1'200.00	1'250.00
3410.3636.01	Beiträge an private Organisationen ohne Erwerbszweck	6'200.00	6'200.00	7'275.00

Budget 2024

Einwohnergemeinde Ersigen HRM2
Erfolgsrechnung nach Sachgruppen

Konto	Erfolgsrechnung Sachgruppengliederung ER	Budget 2024	Budget 2023	Rechnung 2022
3420.3636.01	Beiträge an private Organisationen ohne Erwerbszweck	1'100.00	1'100.00	650.00
4210.3636.01	Beiträge an private Organisationen ohne Erwerbszweck	100.00	100.00	100.00
5440.3636.01	Beiträge an private Organisationen ohne Erwerbszweck	18'000.00	24'000.00	17'024.50
3637	Beiträge an private Haushalte	3'300.00	48'800.00	1'821.30
5440.3637.01	Leistungen an Private		7'800.00	
5451.3637.01	Leistungen an Private		37'700.00	
5790.3637.01	Beiträge an private Haushalte	3'300.00	3'300.00	1'821.30
369	Verschiedener Transferaufwand			251'321.90
3690	Übriger Transferaufwand			251'321.90
3690.3690.01	Übriger Transferaufwand (Investitionsbeitrag)			251'321.90
38	Ausserordentlicher Aufwand	116'000.00	25'000.00	25'363.15
389	Einlagen in das Eigenkapital	116'000.00	25'000.00	25'363.15
3893	Einlagen in Vorfinanzierungen des EK		25'000.00	25'363.15
7900.3893.01	Einlagen in Vorfinanzierung EK (SFI MWA altrechtlich)		25'000.00	25'363.15
3894	Einlagen in finanzpolitische Reserven	116'000.00		
9900.3894.01	Einlage zusätzliche Abschreibungen	116'000.00		
39	Interne Verrechnungen	117'230.00	117'330.00	116'702.20
391	Dienstleistungen	113'000.00	113'000.00	113'000.00
3910	Interne Verrechnung von Dienstleistungen	113'000.00	113'000.00	113'000.00
0290.3910.01	Interne Verrechnung von Dienstleistungen	1'500.00	1'500.00	1'500.00
1610.3910.01	Interne Verrechnung von Dienstleistungen	1'600.00	1'600.00	1'600.00
1626.3910.01	Interne Verrechnung von Dienstleistungen	1'900.00	1'900.00	1'900.00
2170.3910.01	Interne Verrechnung von Dienstleistungen	6'000.00	6'000.00	6'000.00
2171.3910.01	Interne Verrechnung von Dienstleistungen	4'000.00	4'000.00	4'000.00
2190.3910.01	Interne Verrechnung von Dienstleistungen	36'000.00	36'000.00	36'000.00
3290.3910.01	Interne Verrechnung von Dienstleistungen	4'500.00	4'500.00	4'500.00
5310.3910.01	Interne Verrechnung von Dienstleistungen	36'000.00	36'000.00	36'000.00
7410.3910.01	Interne Verrechnung von Dienstleistungen	15'000.00	15'000.00	15'000.00
9630.3910.01	Interne Verrechnung von Dienstleistungen	4'000.00	4'000.00	4'000.00
9631.3910.01	Interne Verrechnung von Dienstleistungen	500.00	500.00	500.00
9633.3910.01	Interne Verrechnung von Dienstleistungen	1'000.00	1'000.00	1'000.00
9634.3910.01	Interne Verrechnung von Dienstleistungen	1'000.00	1'000.00	1'000.00

Budget 2024

Einwohnergemeinde Ersigen HRM2
Erfolgsrechnung nach Sachgruppen

Konto	Erfolgsrechnung Sachgruppengliederung ER	Budget 2024		Budget 2023		Rechnung 2022	
394	Kalk. Zinsen und Finanzaufwand	4'230.00		4'330.00		3'702.20	
3940	Interne Verrechnung von kalk. Zinsen und Finanzaufwand	4'230.00		4'330.00		3'702.20	
2120.3940.01	Interne Verrechnung von Dienstleistungen			100.00			
9630.3940.01	Interne Verrechnung von kalk. Zinsen und Finanzaufwand	2'360.00		2'360.00		2'300.40	
9631.3940.01	Interne Verrechnung von kalk. Zinsen und Finanzaufwand	580.00		580.00			
9633.3940.01	Interne Verrechnung von kalk. Zinsen und Finanzaufwand	1'000.00		1'000.00		1'000.00	
9634.3940.01	Interne Verrechnung von kalk. Zinsen und Finanzaufwand	290.00		290.00		401.80	
4	Ertrag		8'769'980.00		8'352'000.00		8'806'608.53
40	Fiskalertrag		5'656'200.00		5'180'750.00		5'355'134.65
400	Direkte Steuern natürliche Personen		4'865'200.00		4'342'750.00		4'507'381.10
4000	Einkommenssteuern natürliche Personen		4'283'300.00		3'838'800.00		3'942'574.75
9100.4000.00	Einkommenssteuern		4'367'200.00		3'885'600.00		4'080'230.70
9100.4000.20	Nachsteuern und Bussen Einkommenssteuern		2'900.00		2'900.00		10'088.90
9100.4000.40	Aktive Steuerauscheidungen Einkommenssteuern		36'500.00		48'400.00		29'113.85
9100.4000.50	Passive Steuerauscheidungen Einkommenssteuern		-122'000.00		-96'800.00		-176'281.20
9100.4000.60	Pauschale Steueranrechnungen natürliche Personen		-1'300.00		-1'300.00		-577.50
4001	Vermögenssteuern natürliche Personen		553'100.00		473'650.00		529'105.25
9100.4001.00	Vermögenssteuern		566'600.00		484'550.00		542'448.85
9100.4001.40	Aktive Steuerauscheidungen Vermögen		13'000.00		13'500.00		13'838.30
9100.4001.50	Passive Steuerauscheidungen Vermögen		-26'500.00		-24'400.00		-27'181.90
4002	Quellensteuern natürliche Personen		28'800.00		30'300.00		35'701.10
9100.4002.00	Quellensteuern		28'200.00		30'000.00		34'821.20
9100.4002.10	Quellensteuern BGSA		600.00		300.00		879.90
401	Direkte Steuern juristische Personen		179'100.00		99'900.00		198'877.40
4010	Gewinnsteuern juristische Personen		176'100.00		79'900.00		220'166.70
9100.4010.00	Gewinnsteuern		160'000.00		63'000.00		195'713.40
9100.4010.40	Aktive Steuerauscheidungen Gewinnsteuern		21'500.00		21'700.00		28'891.05
9100.4010.50	Passive Steuerauscheidungen Gewinnsteuern		-5'400.00		-4'800.00		-4'437.75
4011	Kapitalsteuern juristische Personen		2'000.00		3'000.00		2'356.55
9100.4011.00	Kapitalsteuern		2'000.00		3'000.00		2'410.40
9100.4011.40	Aktive Steuerauscheidungen Kapitalsteuern		200.00		400.00		81.85
9100.4011.50	Passive Steuerauscheidungen Kapitalsteuern		-200.00		-400.00		-135.70
4019	Übrige direkte Steuern juristische Personen		1'000.00		17'000.00		-23'645.85

Budget 2024

Einwohnergemeinde Ersigen HRM2
Erfolgsrechnung nach Sachgruppen

Konto	Erfolgsrechnung Sachgruppengliederung ER	Budget 2024		Budget 2023		Rechnung 2022	
9100.4019.00	Holdingssteuern		1'000.00		17'000.00		-23'645.85
402	Übrige Direkte Steuern		600'700.00		726'900.00		636'486.15
4021	Grundsteuern		441'000.00		460'000.00		440'451.85
9102.4021.00	Liegenschaftssteuern		441'000.00		460'000.00		440'451.85
4022	Vermögensgewinnsteuern		155'000.00		250'000.00		189'418.35
9101.4022.00	Grundstückgewinnsteuern		45'000.00		140'000.00		45'431.70
9101.4022.10	Sonderveranlagungen		110'000.00		110'000.00		143'986.65
4024	Erbschafts- und Schenkungssteuern		2'000.00		15'000.00		2'637.25
9500.4024.00	Erbschafts- und Schenkungssteuern		2'000.00		15'000.00		2'637.25
4029	Eingang abgeschriebene Steuern		2'700.00		1'900.00		3'978.70
00.4029.00	Eingang abgeschriebene Steuern		2'200.00		1'400.00		3'978.50
9101.4029.00	Eingang abgeschriebene Steuern		500.00		500.00		0.20
403	Besitz- und Aufwandsteuern		11'200.00		11'200.00		12'390.00
4033	Hundesteuer		11'200.00		11'200.00		12'390.00
9103.4033.00	Hundetaxen		11'200.00		11'200.00		12'390.00
42	Entgelte		1'114'500.00		1'120'600.00		1'130'936.86
420	Ersatzabgaben		105'500.00		103'500.00		105'503.70
4200	Ersatzabgaben		105'500.00		103'500.00		105'503.70
1500.4200.01	Feuerwehersatzabgaben		105'500.00		103'500.00		105'503.70
421	Gebühren für Amtshandlungen		47'000.00		63'000.00		47'871.75
4210	Gebühren für Amtshandlungen		47'000.00		63'000.00		47'871.75
1400.4210.01	Gebühren für Amtshandlungen (Bau und übrige)		35'000.00		50'000.00		35'809.20
1400.4210.02	Gebühren für Amtshandlungen (EWK + FREKO)		12'000.00		13'000.00		12'062.55
424	Benützungsgebühren und Dienstleistungen		558'000.00		558'000.00		553'936.20
4240	Benützungsgebühren und Dienstleistungen		558'000.00		558'000.00		553'936.20
0220.4240.01	Dienstleistungsertrag		12'000.00		12'000.00		12'000.00
1626.4240.02	Bankeinnahme		1'000.00		1'000.00		2'657.00
7101.4240.50	Anschlussgebühren		10'000.00		10'000.00		5'100.00
7201.4240.03	Benützungsgebühren Abwasser		360'000.00		360'000.00		355'526.50
7201.4240.50	Anschlussgebühren		4'000.00		4'000.00		10'200.00
7301.4240.04	Benützungsgebühren Abfall		171'000.00		171'000.00		168'452.70
425	Erlös aus Verkäufen		307'200.00		311'200.00		303'361.45
4250	Verkäufe		307'200.00		311'200.00		303'361.45
0220.4250.01	Verkaufserlöse		200.00		200.00		69.50
7101.4250.01	Verkaufserlöse		300'000.00		304'000.00		296'758.95
7301.4250.01	Verkaufserlöse		3'500.00		3'500.00		3'605.95
8200.4250.01	Verkaufserlöse		3'500.00		3'500.00		2'927.05
426	Rückerstattungen		96'200.00		84'200.00		120'263.76

Budget 2024

Einwohnergemeinde Ersigen HRM2
Erfolgsrechnung nach Sachgruppen

Konto	Erfolgsrechnung Sachgruppengliederung ER	Budget 2024		Budget 2023		Rechnung 2022	
4260	Rückerstattungen und Kostenbeteiligungen Dritter		96'200.00		84'200.00		120'263.76
0120.4260.01	Rückerstattung Dritter		10'000.00				
0220.4260.01	Rückerstattungen Dritter		1'500.00		1'500.00		3'102.55
1400.4260.01	Rückerstattungen Dritter		37'000.00		37'000.00		48'712.50
1500.4260.01	Rückerstattungen Dritter		1'200.00		1'200.00		15'379.00
1610.4260.01	Rückerstattung Dritter						1'332.40
2120.4260.01	Rückerstattungen Dritter						4'846.50
2170.4260.01	Rückerstattungen Dritter		15'000.00		15'000.00		9'162.46
2180.4260.01	Rückerstattungen Dritter		22'000.00		20'000.00		22'441.55
4331.4260.01	Rückerstattung Dritter		100.00		100.00		69.30
6150.4260.01	Rückerstattungen Dritter		400.00		400.00		435.65
7201.4260.01	Rückerstattung Dritter						1'139.00
7301.4260.01	Rückerstattungen Dritter		9'000.00		9'000.00		9'532.65
7410.4260.01	Rückerstattungen Dritter						4'110.20
427	Bussen		600.00		700.00		
4270	Bussen		600.00		700.00		
1400.4270.01	Erträge aus Bussen				100.00		
1500.4270.01	Erträge aus Bussen		600.00		600.00		
43	Verschiedene Erträge				25'000.00		25'363.15
430	Verschiedene betriebliche Erträge				25'000.00		25'363.15
4309	Übriger betrieblicher Ertrag				25'000.00		25'363.15
7900.4309.01	Übriger betrieblicher Ertrag (Mehrwertabschöpfung)				25'000.00		25'363.15
44	Finanzertrag		154'690.00		154'800.00		155'122.85
440	Zinsertrag		15'190.00		15'300.00		15'548.50
4401	Zinsen Forderungen und Kontokorrente		10'000.00		10'000.00		11'028.10
9610.4401.00	Zinsen Forderungen und Kontokorrente (inkl. Verzugszinse Steuern)		10'000.00		10'000.00		11'028.10
4409	Übrige Zinsen von Finanzvermögen		5'190.00		5'300.00		4'520.40
1500.4409.90	Interne Verrechnung von kalk. Zinsen Spezialfinanzierung				210.00		
2120.4409.00	Zinsen von Kontokorrent Schulkasse		100.00				126.30
7201.4409.90	Interne Verrechnung von kalk. Zinsen Spezialfinanzierung		3'600.00		3'600.00		3'834.90
7301.4409.90	Interne Verrechnung von kalk. Zinsen Spezialfinanzierung		350.00		350.00		373.90
9610.4409.90	Interne Verrechnung von kalk. Zinsen Spezialfinanzierung		1'140.00		1'140.00		185.30
442	Beteiligungsertrag FV		1'000.00		1'000.00		1'560.00
4420	Dividenden		1'000.00		1'000.00		1'560.00
9690.4420.01	Dividenden Finanzvermögen		1'000.00		1'000.00		1'560.00
443	Liegenschaftenertrag FV		131'000.00		131'000.00		125'614.35
4430	Pacht- und Mietzinse Liegenschaften FV		118'600.00		118'600.00		113'115.90
9630.4430.01	Mietzinse Liegenschaften FV		71'000.00		71'000.00		70'343.00
9631.4430.01	Mietzinse Liegenschaften FV		7'200.00		7'200.00		4'180.00
9633.4430.01	Mietzinse Liegenschaften FV		25'200.00		25'200.00		26'436.00

Budget 2024

Einwohnergemeinde Ersigen HRM2
Erfolgsrechnung nach Sachgruppen

Konto	Erfolgsrechnung Sachgruppengliederung ER	Budget 2024		Budget 2023		Rechnung 2022	
9634.4430.01	Mietzinse Liegenschaften FV		7'200.00		7'200.00		6'307.00
9634.4430.02	Pachtzinse		8'000.00		8'000.00		5'849.90
4439	Übriger Liegenschaftenertrag FV		12'400.00		12'400.00		12'498.45
9630.4439.01	Übriger Liegenschaftsertrag FV (Nebenkosten)		7'600.00		7'600.00		7'698.45
9633.4439.01	Übriger Liegenschaftsertrag FV (Nebenkosten)		4'800.00		4'800.00		4'800.00
444	Wertberichtigungen Anlagen FV						4'740.00
4440	Marktwertanpassungen Wertschriften						4'740.00
9690.4440.01	Marktwertanpassungen Wertschriften						4'740.00
47	Liegenschaftenertrag VV		7'500.00		7'500.00		7'660.00
4472	Vergütung für Benützungen Liegenschaften VV		7'500.00		7'500.00		7'660.00
2170.4472.01	Vergütungen Benützungen Liegenschaften VV		6'000.00		6'000.00		5'710.00
2171.4472.01	Vergütungen Benützungen Liegenschaften VV		1'500.00		1'500.00		1'950.00
45	Entnahmen aus Fonds und Spezialfinanzierungen		176'500.00		159'500.00		138'733.98
451	Entnahmen aus Fonds und Spezialfinanzierungen im Eigenkapital		176'500.00		159'500.00		138'733.98
4510	Entnahmen aus Spezialfinanzierungen des EK		176'500.00		159'500.00		138'733.98
7101.4510.01	Entnahme Spezialfinanzierung-Werterhalt		90'000.00		63'000.00		92'555.63
7201.4510.01	Entnahme Spezialfinanzierung-Werterhalt		86'500.00		96'500.00		46'178.35
6	Transferertrag		1'434'860.00		1'468'220.00		1'517'245.54
460	Ertragsanteile		10'000.00		10'000.00		9'976.25
4600	Anteil an Bundeserträgen		10'000.00		10'000.00		9'976.25
9500.4600.01	Gemeindeanteil direkte Bundessteuer		10'000.00		10'000.00		9'976.25
461	Entschädigungen von Gemeinwesen		939'300.00		882'400.00		927'241.95
4611	Entschädigungen von Kantonen und Konkordaten		780'500.00		723'600.00		761'366.51
0220.4611.01	Entschädigungen von Kanton		200.00		200.00		268.00
1626.4611.01	Entschädigungen von Kanton						600.00
2110.4611.01	Entschädigungen von Kanton		95'900.00		80'000.00		93'410.75
2120.4611.01	Entschädigungen von Kanton		383'000.00		365'000.00		371'489.25
2130.4611.01	Entschädigungen von Kanton		218'000.00		205'000.00		212'140.00
2180.4611.01	Entschädigungen von Kanton		17'000.00		16'000.00		16'783.00
5310.4611.01	Entschädigungen von Kanton		3'400.00		3'400.00		4'011.00
5440.4611.01	Entschädigung Kanton Bern		14'000.00		32'500.00		13'861.44
5451.4611.01	Entschädigung Kanton Bern		49'000.00		21'500.00		48'803.07
4612	Entschädigungen von Gemeinden und Gemeindeverbänden		78'800.00		78'800.00		78'800.00

Budget 2024

Einwohnergemeinde Ersigen HRM2
Erfolgsrechnung nach Sachgruppen

Konto	Erfolgsrechnung Sachgruppengliederung ER	Budget 2024		Budget 2023		Rechnung 2022	
0220.4612.90	Interne Verrechnung von Dienstleistungen Gemeindewerke		47'100.00		47'100.00		47'100.00
0290.4612.90	Interne Verrechnung von Dienstleistungen Gemeindewerke		1'200.00		1'200.00		1'200.00
6150.4612.90	Interne Verrechnung von Dienstleistungen Gemeindewerke		30'500.00		30'500.00		30'500.00
4614	Entschädigungen von öffentlichen Unternehmungen		80'000.00		80'000.00		87'075.44
8710.4614.01	Entschädigung BKW		80'000.00		80'000.00		87'075.44
462	Finanz- und Lastenausgleich		465'400.00		556'460.00		530'253.00
4621	Finanz- und Lastenausgleich von Kantonen und Konkordaten		135'200.00		169'900.00		152'101.00
9300.4621.60	Zuschuss Finanzausgleich Geografisch-topografisch + soziodemografisch		99'700.00		99'000.00		98'885.00
300.4621.90	Zuschuss Kompensation Fusion		35'500.00		70'900.00		53'216.00
4622	Finanz- und Lastenausgleich von Gemeinden und Gemeindeverbänden		330'200.00		386'560.00		378'152.00
9300.4622.70	Zuschuss Finanzausgleich Disparitätenabbau		330'200.00		386'560.00		378'152.00
463	Beiträge von Gemeinwesen und Dritten		19'400.00		18'600.00		49'224.99
4631	Beiträge von Kantonen und Konkordaten		18'400.00		18'400.00		48'224.99
1500.4631.01	Betriebsbeiträge von Kanton		18'400.00		18'400.00		18'475.00
7201.4631.01	Betriebsbeiträge von Kanton						20'500.00
7410.4631.01	Beitrag von Kanton						9'249.99
4632	Beiträge von Gemeinden und Gemeindeverbänden		1'000.00		200.00		1'000.00
3290.4632.01	Beiträge von Gemeinden		1'000.00		200.00		1'000.00
469	Verschiedener Transferertrag		760.00		760.00		549.35
4699	Rückverteilungen		760.00		760.00		549.35
9710.4699.10	Rückverteilung CO2-Abgabe		760.00		760.00		549.35
48	Ausserordentlicher Ertrag		116'000.00		125'900.00		367'369.30
489	Entnahmen aus dem Eigenkapital		116'000.00		125'900.00		367'369.30
4893	Entnahmen aus Vorfinanzierungen des EK						251'321.90
7900.4893.01	Entnahmen aus Vorfinanzierungen des EK						251'321.90
4896	Entnahmen aus Neubewertungsreserven		116'000.00		125'900.00		116'047.40
9950.4896.01	Entnahme Neubewertungsreserve		116'000.00		125'900.00		116'047.40
49	Interne Verrechnungen		117'230.00		117'230.00		116'702.20
491	Dienstleistungen		113'000.00		113'000.00		113'000.00
4910	Interne Verrechnung von Dienstleistungen		113'000.00		113'000.00		113'000.00
0220.4910.01	Interne Verrechnung von Dienstleistungen		91'000.00		91'000.00		91'000.00

Budget 2024

Einwohnergemeinde Ersigen HRM2
Erfolgsrechnung nach Sachgruppen

Konto	Erfolgsrechnung Sachgruppengliederung ER	Budget 2024		Budget 2023		Rechnung 2022	
0290.4910.01	Interne Verrechnung von Dienstleistungen		3'500.00		3'500.00		3'500.00
6150.4910.01	Interne Verrechnung von Dienstleistungen		17'000.00		17'000.00		17'000.00
9630.4910.01	Interne Verrechnung von Dienstleistungen		1'500.00		1'500.00		1'500.00
494	Kalk. Zinsen und Finanzaufwand		4'230.00		4'230.00		3'702.20
4940	Interne Verrechnung von kalk. Zinsen und Finanzaufwand		4'230.00		4'230.00		3'702.20
9610.4940.00	Interne Verrechnung von kalk. Zinsen und Finanzaufwand		4'230.00		4'230.00		3'702.20
9	Abschlusskonten	4'050.00	114'520.00	20'650.00	275'980.00	478'038.33	35'817.95
90	Abschluss Erfolgsrechnung	4'050.00	114'520.00	20'650.00	275'980.00	478'038.33	35'817.95
00	Abschluss Allgemeiner Haushalt				217'840.00	463'535.56	
9000	Ertragsüberschuss					463'535.56	
9990.9000.00	Ertragsüberschuss					463'535.56	
9001	Aufwandüberschuss				217'840.00		
9990.9001.00	Aufwandüberschuss				217'840.00		
901	Abschluss Fonds im EK, Ertragsüberschuss	4'050.00	114'520.00	20'650.00	58'140.00	14'502.77	35'817.95
9010	Abschluss Spezialfinanzierungen und Fonds im EK, Ertragsüberschuss	4'050.00		20'650.00		14'502.77	
7101.9010.00	Ertragsüberschuss (Gewinn)			16'600.00			
7201.9010.00	Ertragsüberschuss (Gewinn)					7'975.22	
7301.9010.00	Ertragsüberschuss (Gewinn)	4'050.00		4'050.00		6'527.55	
9011	Abschluss Spezialfinanzierungen und Fonds im EK, Aufwandüberschuss		114'520.00		58'140.00		35'817.95
1500.9011.00	Aufwandüberschuss (Verlust)		47'670.00		39'140.00		21'662.94
7101.9011.00	Aufwandüberschuss (Verlust)		45'150.00				14'155.01
7201.9011.00	Aufwandüberschuss (Verlust)		21'700.00		19'000.00		

Investitionsrechnung 2024

Investitionsrechnung nach Funktionen

Konto	Investitionsrechnung Funktionale Gliederung IR	Budget 2024		Budget 2023		Rechnung 2022	
	Total	3'095'000.00	3'095'000.00	2'299'000.00	2'299'000.00	2'043'742.85	2'043'742.85
0	Allgemeine Verwaltung	210'000.00		210'000.00		7'187.90	
02	Allgemeine Dienste	210'000.00		210'000.00		7'187.90	
022	Allgemeine Dienste					7'187.90	
0220	Allgemeine Dienste					7'187.90	
0220.5290.01	Archivreorganisation					7'187.90	
029	Verwaltungsliegenschaften	210'000.00		210'000.00			
0290	Verwaltungsliegenschaften	210'000.00		210'000.00			
0290.5040.02	Umbau Gemeindeverwaltung	210'000.00		210'000.00			
1	Öffentliche Ordnung und Sicherheit, Verteidigung			40'000.00		41'618.00	354'468.00
15	Feuerwehr			40'000.00		38'346.05	
150	Feuerwehr			40'000.00		38'346.05	
1500	Feuerwehr			40'000.00		38'346.05	
1500.5060.04	Anschaffung Zugfahrzeug					38'346.05	
1500.5190.01	Anschaffung Brandschutzjacken			40'000.00			
16	Verteidigung					3'271.95	354'468.00
162	Zivile Verteidigung					3'271.95	354'468.00
1626	Regionale Zivilschutzorganisation					3'271.95	354'468.00
1626.5040.01	Umnutzung ZSA Rumendingenstrasse 1 in öffentlichen Schutzraum					3'271.95	
1626.6310.01	Kantonsbeitrag Umbau ZSA						354'468.00
2	Bildung	500'000.00		550'000.00		251'321.90	251'321.90
21	Obligatorische Schule	500'000.00		550'000.00		251'321.90	251'321.90
217	Schulliegenschaften	500'000.00		550'000.00		251'321.90	251'321.90
2170	Schulanlage Ersigen	500'000.00		550'000.00		251'321.90	251'321.90
2170.5040.05	Sanierung elektrische Anlagen (Ausführung)	200'000.00		350'000.00		250'741.15	
2170.5040.06	Umsetzung Brandschutz und Fluchtwege	300'000.00		200'000.00			
2170.5290.01	Planung Sanierung elektrische Anlagen					580.75	
2170.6370.01	Investitionsbeitrag aus Vorfinanzierung						251'321.90
6	Verkehr und Nachrichtenübermittlung	197'000.00		234'000.00		246'500.08	
61	Strassenverkehr	197'000.00		234'000.00		246'500.08	

Investitionsrechnung 2024

Investitionsrechnung nach Funktionen

Konto	Investitionsrechnung Funktionale Gliederung IR	Budget 2024		Budget 2023		Rechnung 2022	
615	Gemeindestrassen	197'000.00		234'000.00		246'500.08	
6150	Gemeindestrassen	197'000.00		234'000.00		246'500.08	
6150.5010.04	Rumendingenstrasse Mitte Ersigen	197'000.00		232'000.00		246'500.08	
6150.5010.18	Dorfstrasse N; Belagssanierung			2'000.00			
7	Umweltschutz und Raumordnung	1'388'000.00	800'000.00	1'105'000.00	160'000.00	891'325.07	
71	Wasserversorgung	59'000.00		160'000.00		268'606.21	
710	Wasserversorgung	59'000.00		160'000.00		268'606.21	
7101	Wasserversorgung [Gemeindebetrieb]	59'000.00		160'000.00		268'606.21	
7101.5031.04	Rumendingenstrasse Mitte Ersigen (Wasser)	9'000.00		160'000.00		100'659.01	
7101.5031.05	Ersatz Steuerung Wasserversorgung Ersigen					110'070.61	
7101.5031.06	Rain Oberösch Umlegung					57'876.59	
7101.5291.01	Genereller Wasserversorgungsplan (GWP)	50'000.00					
72	Abwasserentsorgung	429'000.00		745'000.00		259'798.41	
720	Abwasserentsorgung	429'000.00		745'000.00		259'798.41	
7201	Abwasserentsorgung [Gemeindebetrieb]	429'000.00		745'000.00		259'798.41	
7201.5032.02	Unterhaltsmassnahmen aus GEP			85'000.00		12'604.00	
7201.5032.05	Rumendingenstrasse Mitte Ersigen (Abwasser)	29'000.00		210'000.00		203'094.41	
7201.5032.06	GEP Unterhaltsmassnahmen 1. und 2. Etappe	400'000.00		450'000.00			
7201.5292.02	Aktualisierungen/Nachführungen GEP					44'100.00	
74	Verbauungen	900'000.00	800'000.00	200'000.00	160'000.00	207'593.70	
741	Gewässerverbauungen	900'000.00	800'000.00	200'000.00	160'000.00	207'593.70	
7410	Gewässerverbauungen	900'000.00	800'000.00	200'000.00	160'000.00	207'593.70	
7410.5020.01	Ersatz Bachmauer Abschnitt Dorfstrasse Niederösch					180'119.35	
7410.5020.02	Revitalisierung Oesch (Ausführung)	900'000.00		200'000.00		8'687.30	
7410.5290.01	Revitalisierung Oesch Ersigen (Planung)					18'787.05	
7410.6310.01	Investitionsbeitrag vom Kanton		800'000.00		160'000.00		
79	Raumordnung					155'326.75	
790	Raumordnung					155'326.75	
7900	Raumordnung allgemein					155'326.75	
7900.5290.01	Ortsplanungsrevision 2017+					155'326.75	
9	Finanzen und Steuern	800'000.00	2'295'000.00	160'000.00	2'139'000.00	605'789.90	1'437'952.95
99	Nicht aufgeteilte Posten	800'000.00	2'295'000.00	160'000.00	2'139'000.00	605'789.90	1'437'952.95

Investitionsrechnung 2024

Investitionsrechnung nach Funktionen

Konto	Investitionsrechnung Funktionale Gliederung IR	Budget 2024		Budget 2023		Rechnung 2022	
999	Abschluss	800'000.00	2'295'000.00	160'000.00	2'139'000.00	605'789.90	1'437'952.95
9990	Abschluss	800'000.00	2'295'000.00	160'000.00	2'139'000.00	605'789.90	1'437'952.95
9990.5900.01	Passivierte Einnahmen	800'000.00		160'000.00		605'789.90	
9990.6900.01	Aktivierte Ausgaben		2'295'000.00		2'139'000.00		1'437'952.95

Investitionsrechnung 2024

Investitionsrechnung nach Sachgruppen

Konto	Investitionsrechnung Sachgruppengliederung IR	Budget 2024		Budget 2023		Rechnung 2022	
	Total	3'095'000.00	3'095'000.00	2'299'000.00	2'299'000.00	2'043'742.85	2'043'742.85
5	Investitionsausgaben Netto Ausgaben	3'095'000.00	3'095'000.00	2'299'000.00	2'299'000.00	2'043'742.85	2'043'742.85
50	Sachanlagen	2'245'000.00		2'099'000.00		1'211'970.50	
501	Strassen / Verkehrswege	197'000.00		234'000.00		246'500.08	
5010	Strassen / Verkehrswege	197'000.00		234'000.00		246'500.08	
6150.5010.04	Rumendingenstrasse Mitte Ersigen	197'000.00		232'000.00		246'500.08	
6150.5010.18	Dorfstrasse N; Belagssanierung			2'000.00			
502	Wasserbau	900'000.00		200'000.00		188'806.65	
5020	Wasserbau	900'000.00		200'000.00		188'806.65	
7410.5020.01	Ersatz Bachmauer Abschnitt Dorfstrasse Niederösch					180'119.35	
7410.5020.02	Revitalisierung Oesch (Ausführung)	900'000.00		200'000.00		8'687.30	
503	Übriger Tiefbau	438'000.00		905'000.00		484'304.62	
5031	Tiefbauten Wasserversorgung	9'000.00		160'000.00		268'606.21	
7101.5031.04	Rumendingenstrasse Mitte Ersigen (Wasser)	9'000.00		160'000.00		100'659.01	
7101.5031.05	Ersatz Steuerung Wasserversorgung Ersigen					110'070.61	
7101.5031.06	Rain Oberösch Umlegung					57'876.59	
5032	Tiefbauten Abwasserbeseitigung	429'000.00		745'000.00		215'698.41	
7201.5032.02	Unterhaltmassnahmen aus GEP			85'000.00		12'604.00	
7201.5032.05	Rumendingenstrasse Mitte Ersigen (Abwasser)	29'000.00		210'000.00		203'094.41	
7201.5032.06	GEP Unterhaltmassnahmen 1. und 2. Etappe	400'000.00		450'000.00			
504	Hochbauten	710'000.00		760'000.00		254'013.10	
5040	Hochbauten	710'000.00		760'000.00		254'013.10	
0290.5040.02	Umbau Gemeindeverwaltung	210'000.00		210'000.00			
1626.5040.01	Umnutzung ZSA Rumendingenstrasse 1 in öffentlichen Schutzraum					3'271.95	
2170.5040.05	Sanierung elektrische Anlagen (Ausführung)	200'000.00		350'000.00		250'741.15	
2170.5040.06	Umsetzung Brandschutz und Fluchtwege	300'000.00		200'000.00			
506	Mobilien					38'346.05	
5060	Mobilien					38'346.05	
1500.5060.04	Anschaffung Zugfahrzeug					38'346.05	
51	Investitionen auf Rechnung Dritter			40'000.00			
519	Übrige Sachanlagen			40'000.00			

Investitionsrechnung 2024

Investitionsrechnung nach Sachgruppen

Konto	Investitionsrechnung Sachgruppengliederung IR	Budget 2024		Budget 2023		Rechnung 2022	
5190	Investitionen in übrige Sachanlagen auf Rechnung Dritter			40'000.00			
1500.5190.01	Anschaffung Brandschutzjacken			40'000.00			
52	Immaterielle Anlagen	50'000.00				225'982.45	
529	Übrige immaterielle Anlagen	50'000.00				225'982.45	
5290	Übrige immaterielle Anlagen					181'882.45	
0220.5290.01	Archiveorganisation					7'187.90	
2170.5290.01	Planung Sanierung elektrische Anlagen					580.75	
7410.5290.01	Revitalisierung Oesch Ersigen (Planung)					18'787.05	
7900.5290.01	Ortsplanungsrevision 2017+					155'326.75	
5291	Wasserversorgung	50'000.00					
7101.5291.01	Genereller Wasserversorgungsplan (GWP)	50'000.00					
5292	Abwasserentsorgung					44'100.00	
7201.5292.02	Aktualisierungen/Nachführungen GEP					44'100.00	
59	Übertrag an Bilanz	800'000.00		160'000.00		605'789.90	
590	Passivierungen	800'000.00		160'000.00		605'789.90	
5900	Passivierte Einnahmen	800'000.00		160'000.00		605'789.90	
9990.5900.01	Passivierte Einnahmen	800'000.00		160'000.00		605'789.90	
6	Investitionseinnahmen		3'095'000.00		2'299'000.00		2'043'742.85
	Netto Einnahmen	3'095'000.00		2'299'000.00		2'043'742.85	
3	Investitionsbeiträge für eigene Rechnung		800'000.00		160'000.00		605'789.90
631	Kantone und Konkordate		800'000.00		160'000.00		354'468.00
6310	Investitionsbeiträge von Kantonen und Konkordaten		800'000.00		160'000.00		354'468.00
1626.6310.01	Kantonsbeitrag Umbau ZSA					354'468.00	
7410.6310.01	Investitionsbeitrag vom Kanton		800'000.00		160'000.00		
637	Private Haushalte					251'321.90	
6370	Investitionsbeiträge von privaten Haushalten					251'321.90	
2170.6370.01	Investitionsbeitrag aus Vorfinanzierung					251'321.90	
69	Übertrag an Bilanz		2'295'000.00		2'139'000.00		1'437'952.95
690	Aktivierungen		2'295'000.00		2'139'000.00		1'437'952.95
6900	Aktivierte Ausgaben		2'295'000.00		2'139'000.00		1'437'952.95

Investitionsrechnung 2024

Investitionsrechnung nach Sachgruppen

Konto	Investitionsrechnung Sachgruppengliederung IR	Budget 2024		Budget 2023		Rechnung 2022	
9990.6900.01	Aktivierte Ausgaben		2'295'000.00		2'139'000.00		1'437'952.95